Diario Carioca

Director: J. E. DE MACEDO SOARES

Anno IV — Numero 1.012 | Rio de Janeiro, Terça-feira, 13 de Outubro de 1931 | Praça Tiradentes n.° 77

theca Nacional
Av. Rio Branco

Amanhã

Parece que o honrado sr. José Maria Whitacker conseguiu, finalmente, passar através das bayonetas do Governo Provisorio, assentando o ponto de vista brasileiro, nas brilhantes negociações que acaba de concluir com os nossos banqueiros, regularizando a questão do serviço da divida externa.

Os governos federal e estaduaes vão depositar, de accordo com os credores, e a taxa de seis dinheiros, as quotas de juros recentemente suspensas. Não sabemos que applicação os banqueiros estrangeiros darão a essas avultadas quantias, em papel-moeda. Mas parece evidente que a deflação resultante da immobilização dessas sommas, só poderá contribuir para a mais rapida normalização dos nossos cambios.

O que o Governo Provisorio tem conseguido, com sua rigorosa politica financeira, já seria de molde a infundir um pouco de confiança no nosso paiz, se a actuação politica do mesmo Governo Provisorio não fosse absolutamente contra-indicada para esse resultado.

O publico encontra um divertimento gratuito e saboroso na actividade de certos ministros, que, nas respectivas pastas, se esforçam denodadamente por destruir o credito do paiz, emquanto nas reuniões ministeriaes se arvoram em criticos imprevistos da acção criteriosa e segura do sr. ministro da Fazenda.

O sr. ministro do Interior, por exemplo, ao invés de perder o seu precioso tempo com o "guignol" da Commissão de Correições, poderia organizar, sob sua inconteste autoridade, a commissão revisora dos orçamentos estaduaes, com poderes para converter as respectivas dividas externas e internas, regularizando de vez a situação financeira do paiz. Bem sabemos que funccionam, no Ministerio da Fazenda, duas commissões, que trabalham com esse objectivo. Mas as commissões da rua do Sacramento foram mal compostas, dellas fazendo parte cavalheiros sem autoridade, sem competencia e sem capacidade de trabalho para enfrentarem semelhante tarefa. Toda vez que taes commissões precisam de uma providencia ou informação dos tenentes interventores, têm de se dirigir ao sr. Oswaldo Aranha, que é a autoridade da qual dependem os bravos rapazes. Mais logico e efficaz seria, portanto, que o proprio sr. ministro do Interior presidisse os trabalhos, que deveriam pôr á prova o merito dos governos militares.

Não ha duvida que o sr. Oswaldo Aranha possue autoridade, competencia e capacidade de trabalho, para prestar o relevantissimo serviço que, só por si, justificaria a Revolução brasileira. Para alcançar resultados magnificos bastaria que elle — por uma vez — se cercasse de homens de grande valor technico, verdadeiros especialistas em assumptos politicos, administrativos, juridicos, economicos e financeiros. Presidindo, com a larga visão que todos lhe reconhecem, pondo em contribuição o seu talento, o seu patriotismo desinteressado e o seu admiravel espirito publico, o sr. Oswaldo Aranha pairando acima da infantaria, da cavallaria e da artilharia, havia de realizar, forçosamente, uma grande obra de governo, capaz de o rehabilitar aos olhos dos seus contemporaneos.

O jornalista, como o semeador, semeia com a mão e não com o sacco; cada dia pomos um punhado nas leiras. Ora as sementes perdem-se nos caminhos, nas pedras, nas touceiras invias; ora encontram a terra feraz e agradecida. Hoje, a semeadura busca a consciencia de um homem sincero e enthusiasta no seu ideal de patriotismo. Que o sr. Oswaldo Aranha encerre, de vez, os mexericos das syndicancias e enfrente um grande encargo reconstructor do paiz. Amanhã, o Brasil delle não dirá que foi um genio esterilizado na destruição, mas um verdadeiro expoente do homem de governo, vendo claro, realizando firme, concluindo rapida e seguramente.

J. E. DE MACEDO SOARES

A imagem do Mestre domina a cidade, na imponencia alcantilada do Corcovado

"E' PRECISO QUE CHRISTO, O REDEMPTOR DOS INDIVIDUOS E DAS SOCIEDADES, PROTEJA E SALVE A TERRA DE SANTA CRUZ. ELLE PODE E QUER CONSTRUIR, EM DEFESA DA NAÇÃO, UM ANTEMURAL, MAIS RESISTENTE DO QUE AQUELLA MURALHA DE ROCHAS QUE ENFRENTA A FURIA DOS VAGALHÕES"

Decorreram entre o mais vibrante enthusiasmo as festas da inauguração do majestoso monumento

Apesar do tempo máo que reinou hontem, nesta cidade, correram imponentes as festas de inauguração solenne do monumento de Christo Redemptor, erguido no alcantil imponente do Corcovado.

Pode-se dizer, que toda a população carioca prestou, hontem, suas homenagens ao divino propheta do Bem, cuja religião, fecundada com o sangue generoso do martyrio calvariano, já atravessou quasi dois mil annos, resistindo ás mais dolorosas vicissitudes, ás mais desenfreadas tempestades, ás mais dramaticas investidas da heresia e da mentira, para surgir, cada vez mais bello, mais suggestivo, mais radioso, na sua eterna pureza.

Aquella imagem que se ergue no Corcovado não é apenas a representação do fundador de uma religião. E', acima de tudo, o symbolo de todo o idealismo de bondade, de amor, de perdão e de fraternidade. E todos nós, neste momento de incertezas, de duvidas, de appreensões que invade a terra, precisamos ter a palavra do Mestre bem deante dos olhos, rythmando o nosso pensamento, lapidando a nossa fé, inspirando a nossa consciencia.

"Christo — disse d. João Backer, no seu formoso discurso de hontem. — dirige a sua voz a todo o Brasil, ao povo do campo e aos habitantes das cidades, aos governos e aos governadores, aos moradores dos pampas esmeraldinos, bem como aos gloriosos filhos do centro e do norte do paiz: "Vinde a mim vós todos que lidaes e vos sentis sobrecarregados, eu quero alliviar-vos. Vinde ao meu coração, porque desejo conceder-vos novo alento, novo força, nova vida. Vinde a mim que sou o caminho da Verdade e da Vida".

Que possa, pois, doravante, o Brasil, pelos seus governos e pelo seu povo, receber da palavra de Christo, a inspiração necessaria ao caminho que vamos trilhar, em busca de um ideal de perfeição, dentro dos verdadeiros codigos de Justiça, de Amor e de Liberdade.

As cerimonias de domingo e de segunda-feira

SESSÃO SOLENNE DE ENCERRAMENTO

Teve extraordinaria pompa, a sessão solenne de encerramento do Congresso de Christo Redemptor, domingo ultimo, ás oito e meia horas da noite, na egreja de São Francisco de Paula, que teve, como as anteriores, o comparecimento de Sua Eminencia o sr. Cardeal Legado, de s. ex. o sr. Nuncio Apostolico, e dos exmos. arcebispos e bispos de São Paulo, Maranhão, Bello Horizonte, Marianna, Bahia, Florianopolis, Porto Alegre, Curitiba, Diamantina, arcebispo-bispo de Jaboticabal, Uberaba, Juiz de Fóra, Caetité, Barra do R. Grande, coadjuctores de Campanha, Campos, Barra do Pirahy, Valença, Espirito Santo, Sorocaba, Arassuahy, Campinas, Ribeirão Preto, Nictheroy, Aracaju', Petrolina, Campanha, Pesqueira, Pouso Alegre, titular de Sebaste, Assis, Bragança, Guaxupé, Goyaz, Cafélandia, Santos, Botucatu', Jacarézinho, Crato, dom Chrisostomo, abbade de S. Bento, d. Guilherme Maria, prelado da Foz do Iguassu', d. Abbade benedictino de S. Paulo, abbade premonstratense de Pirapora.

Coube a presidencia da sessão de encerramento, por direito, a Sua Eminencia o sr. Cardeal Legado, tendo mons. Rosalvo da Costa Rego, em nome de D. Leme, aberto a sessão e dado a palavra ao rev. padre João Gualberto do Amaral, que defendeu brilhantemente a these "Jesus Christo no Hymno Angelico".

Usaram da palavra, ainda, os srs. Alceu de Amoroso Lima, mons. Costa Rego, Conde Affonso Celso, Placido Mello, conego Armando de Lacerda, e por fim o Cardeal Sebastião Leme, que encerrou o Congresso. A oração do cardeal é uma peça lapidar, que sentimos não poder publical-a na integra.

A Hora Santa

No domingo realizou-se a cerimonia da Hora Santa, á tarde, na egreja de Sant'Anna, séde provisoria da Adoração Perpetua. Estiveram presentes todos os bispos nesta capital, e o templo estava literalmente cheio de fieis e peregrinos dos Estados. Era tambem consideravel o numero de sacerdotes. Prégou s. ex. o sr. D. Benedicto Paulo Alves de Souza, bispo do Espirito Santo, que fez uma das mais bellas e suggestivas orações de toda a sua vida de padre e de bispo.

A Missa Cambal no estadio do Fluminense

Apesar do tempo ameaçador, realizou-se hontem de manhã, a hora previamente annunciada, a missa campal no estadio do Fluminense. Eram oito horas e já quasi todo o vasto local estava inteiramente tomado de Filhas de Maria, collegiaes, sacerdotes e familias, além de um numero consideravel de peregrinos vindos de todos os Estados. O episcopado compareceu quasi todo. Estava o campo lindamente ornamentado e a multidão innumeravel de moças, senhoras e cavalheiros, além dos seminaristas do Rio e de São Paulo, punham uma nota de majestosa imponencia em todo aquelle meio.

Celebrou a missa d. Helvecio Gomes de Oliveira, arcebispo de Mariana.

Falou d. Placido de Oliveira, distincto monge benedictino patricio, escriptor, musicista e notavel figura do clero nacional.

Sua Eminencia o Cardeal Legado deu então a benção papal, afim de se desincumbir da missão de que o investira o chefe da egreja. Foi um momento de forte emoção para todos os milhares de catholicos ali presentes, aos olhos de muitos dos quaes acudiram lagrimas irreprimiveis. E d. Sebastião Leme, exclamou a seguir:

"Viva Christo Rei".

MONUMENTO DE CHRISTO REDEMPTOR, AO PE' DA IMPONENTE OBRA DE ARTE, O SR. GETULIO VARGAS, MINISTROS E O CARDEAL D. LEME

DOIS ASPECTOS DA MISSA CAMPAL NO ESTADIO DO FLUMINENSE

A inauguração da estatua

A inauguração da estatua e consagração do Brasil ao Coração de Jesus realizou-se ás dez horas de hontem, no alto do Corcovado. Foi muito reduzido — não mais de duzentas — o numero de pessoas que compareceu ao alto, como aliás havia sido previamente annunciado. Sómente o alto mundo official. Presidente da Republica, secretarios de Estado, corpo diplomatico, e o alto mundo ecclesiastico, Cardeal Legado, arcebispos e bispos, o clero, estiveram presentes ao acto além dos jornalistas convidados. Ao todo, tres trens especiaes. Junto ao pedestal da estatua, foi celebrada missa pelo exmo. Nuncio Apostolico, monsenhor Aloysio Masella, á qual assistiu o chefe do Governo Provisorio, com sua exma. familia, o chefe de Policia, o interventor no Districto Federal. Durante a solennidade falaram d. João Becker, arcebispo de Porto Alegre, o dr. Fernando de Magalhães e, pelo dr. Pandiá Calogeras, que se acha enfermo, o dr. Luiz Augusto do Rego Monteiro. Todos os senhores bispos foram alvo de attenciosas referencias por parte das autoridades civis, e o eminentissimo Cardeal Legado entreteve durante minutos affectuosa palestra com o dr. Getulio Vargas.

Na praia de Botafogo

Apesar da chuva torrencial que caiu sobre a cidade, os alumnos do Collegio Salesiano de Santa Rosa desfilaram, ás 18 horas, pela praia de Botafogo, devidamente uniformizados.

A' noite foi grande o movimento naquella praia, avenida da Ligação, avenida Ruy Barbosa, etc. A multidão esperava pelo espectaculo sensacional da illuminação da estatua, pelo genio de Marconi, o que se realizou com grande successo, entre 19 e 20 horas. Junto á estatua do almirante Tamandaré falaram d. João Braga, arcebispo de Curityba; d. José Pereira Alves, bispo de Nictheroy; conego dr. Henrique Magalhães, professor Alcebiades Delamare Nogueira da Gama, da Faculdade de Direito, e Mario Michelotto, em nome dos operarios catholicos.

Realiza-se, hoje, o concerto festivo do Theatro Municipal

Terá logar, hoje, á noite, no Theatro Municipal, o grandioso concerto festivo, planejado pela Orchestra Philarmonica do Rio de Janeiro, e a Sociedade Coral Harmonie, para commemorar a inauguração do monumento do Corcovado. Para essa estupenda manifestação de arte, foram convidados todos os srs. bispos e arcebispos actualmente nesta capital. O programma a ser executado é dos mais interessantes, estando a regencia confiada ao maestro Burle Marx e a frei Pedro Sinzig, O. F. M. A imponente massa de executantes, entre côros e orchestra, compreende perto de duzentas pessoas, constituindo um dos maiores conjuntos que até esta data foram reunidos nesta cidade. Damos a seguir o programma: padre José Mauricio — Ouverture da opera "Zemira"; Beethoven — Ouverture "Coriolan", op. 62, pela orchestra, sob a regencia do maestro Burle Barx; L. Da Victoria — "Et incarbatus est"; Mathieu Neuman — Coração da noite; J. Heim — Vineta — Coros a "seco"; Wagner — Parsifal (preludio e encantamento da sexta-feira santa), pela orchestra, sob a regencia do maestro Burle Marx; Frei Pedro Sinzig, O. F. M. — Missa festiva a S. Francisco Serafico, para duas vozes mixtas, com acompanhamento de orchestra, op. 57, sob a regencia do autor.

As obras da Central do Brasil

SOBRE UM COMMUNICADO DO MINISTRO DA VIAÇÃO

Surgiram, recentemente, algumas divergencias entre a Commissão de Syndicancias da Estrada de Ferro Central do Brasil e a direcção da mesma, relativamente ás contas atrazadas dos empreiteiros daquella estrada.

O "Correio da Manhã", em sua edição de 9 do corrente, tratou do caso, dizendo que apesar dos pareceres firmados "por pessoas insuspeitas como os srs. Arlindo Luz e Carlos Euler, quando tudo indicava que os empreiteiros iam receber o que lhes é honestamente devido, a commissão de syndicancias, contra a opinião do director da Central, pede nova medição.

O sr. José Americo, ministro da Viação, que costuma attender a qualquer reclamação da imprensa, dirigiu uma nota áquelle matutino, informando que "o Ministerio está ultimando o estudo do processo para ser adoptada a solução definitiva".

Tratando-se de contas relativas a serviços effectuados em novembro do anno passado, é justo que o ministro da Viação, attendendo ao prejuizo que vem soffrendo as partes interessadas pela demora, providencie para que os pagamentos sejam effectuados, com a possivel brevidade.

Aliás esse criterio de justiça é o que se póde esperar do titular da Viação, pois assim o fazem crer os seus anteriores actos administrativos.

Na imminencia de uma guerra

E' INDISPENSAVEL UMA RAPIDA SOLUÇÃO PARA O CONFLICTO SINO-JAPONEZ!

Aristide Briand

PARIS, 12 (Havas) — Entrevistado pela "Liberté", no momento da sua partida para Genebra, o sr. Aristide Briand declarou considerar indispensavel a solução rapida do conflicto sino-japonez, cujo prolongamento poderia acarretar graves consequencias. Accrescentou o ministro de estrangeiros que o essencial, agora, é agir com presteza e que os meios para chegar a um resultado satisfatorio serão estudados na reunião do Conselho da Sociedade das Nações, amanhã, em Genebra.

GRAVES PERTURBAÇÕES EM CANTÃO

HONG-KONG, 12 (Havas). — Pelas ultimas noticias recebidas de Cantão, aquella cidade tem sido theatro de graves perturbações. Os animos estavam ali extremamente exacerbados, as escolas tinham sido fechadas e os estudantes escalados para explicarem ao povo a situação na Mandchuria.

Não se reuniu a Commissão de Correição Administrativa

Por ter sido decretado ponto facultativo nas repartições federaes, não se reuniu, hontem, a Commissão de Correição Administrativa.

Apesar disso, o procurador compareceu ao seu gabinete, attendendo a algumas pessoas interessadas na marcha de determinados processos.

A SITUAÇÃO NA ALLEMANHA

UMA IMPORTANTE REUNIÃO DOS PARTIDOS NACIONALISTAS

BERLIM, 12 — (Havas) — Na grande reunião dos partidos nacionalistas em Bad-Harzbourg, tomaram parte, além dos partidarios do sr. Hugenberg, dos Capacetes de Aço, e dos hitlerianos, representações do Partido Populista, do Grupo Agrario e do Grupo Industrial. Antes da reunião geral, os diversos partidos levaram a effeito reuniões parciaes. Só depois de assentados os termos das declarações officiaes a serem feitas, foi que se effectuou a assembléa, na qual falaram os srs. Hugenberg, Hitler, Schacht e outros "leaders" nacionalistas.

VIOLENTOS ATAQUES AO GOVERNO

Todos os oradores fizeram violentos ataques á politica do chanceller Bruening e reclamaram a dissolução do Parlamento. O sr. Hugenberg criticou a politica externa e financeira da França e disse confiar em que os Estados Unidos e a Inglaterra mudem de orientação.

FAGULHAS

LONDRES, 9 — Foi derrotada, no torneio feminino de "golf", a Senhora Botte.

(Dos jornaes)

A' moça, disse o juiz, erguendo o taco,
Na hora psychologica do torneio:
— Senhora... bote a bola no buraco,
Porque se não botar faz papel feio...

FRA DIAVOLO

DIARIO CARIOCA
Redacção, administração e officinas
PRAÇA TIRADENTES 17
Director-Thesoureiro
J. B. MARTINS GUIMARÃES
Chefe da redacção
VICTOR HUGO ARANHA
EXPEDIENTE
Endereço telegraphico: DIARIO CARIOCA.
Telephones: Direcção: 2-3018, Administração: 2-3023, Redacção: 2-1559, Officinas: 2-0824
ASSIGNATURAS
Para o Brasil: Anno ... 40$000; Semestre 25$000 — Para o exterior: Anno ... 70$000; Semestre 40$000
VENDA AVULSA
Capital, 100 réis — Interior 200 réis
São cobradores autorizados os srs. Lourenço Amaral e J. T. de Carvalho.
CORRESPONDENCIA:
Toda a correspondencia com valores ou sobre assumptos que entendam com assignaturas, remessas no jornal, publicidade retribuida e outros de interesse da administração, deve ser dirigida ao gerente do "DIARIO CARIOCA".

A partir de 1º de julho ficaram sem valor os talões de assignaturas de cor AMARELLA serie C. Só terão valor os talões de côr ROSA serie D.

AOS SRS. ASSIGNANTES
Afim de não ser interrompida a remessa de nossa folha, pedimos mandar reformar as suas assignaturas vencidas.

G. L. BRUNO

CONVIDAMOS A ESTE SENHOR COMPARECER COM URGENCIA A' GERENCIA DESTE JORNAL, PARA TRATAR ASSUMPTO DE SEU INTERESSE.

Topicos do "Diario"

VENCE O ALCOOL-MOTOR!

Não tem mais onde se refugie o pessimismo com que certos pretensos especialistas vinham opinando acerca das possibilidades do alcool motor como succedaneo, mesmo parcial que fosse, dos oleos inflammaveis.

Os resultados obtidos por experimentadores pacientes, do emprego de combustiveis que provêm da mistura daquelles dois elementos, são de uma positividade que ninguem mais póde pôr em duvida.

Tão grandes se accusavam, todavia, os interesses criados pela importação da gazolina, que era de mistér uma providencia por parte do Estado, no sentido de amparar o artigo brasileiro, que legitimamente aspira a uma parte das vantagens auferidas pelo mencionado sub-producto do petroleo.

Os effeitos praticos dessa politica já estão a evidenciar-se.

Assim é que empresas importadoras de oleo combustivel acabam de fechar negocio com usineiros de Campos para 800.000 litros de alcool, destinados á preparação do chamado alcool-motor, cuja excellencia como carburante se torna innegavel.

Coroaram-se, pois, de pleno exito, os esforços que em prol de tão consideravel conquista da economia brasileira vinham despendendo, havia muito, alguns homens de boa vontade. E rasgam-se horizontes novos para o cultivo da canna de assucar — industria de grande em quando effectada seriamente, quasi comprometida em sua vitalidade, por oscillações violentas de preços nos mercados assucareiros.

Sirva-nos de lição preciosa esse facto, a induzir-nos a convicção de que, se é frequentemente precaria a situação de varios de nossos productos, se chega a de certos — "verbi gratia", a borracha — a parecer insoluvel, devemos isso á mais das vezes á contemplatividade dos particulares e do poder publico.

Soluções existem para todos os problemas. Ponto é descobril-as. E isto só depende de applicação, de confiança, de energia.

OS ENCARGOS DAS OBRAS PORTUARIAS

Um communicado expedido pelo gabinete do ministro da Viação advertiu os jornaes cariocas de que laboravam em erro, quando diziam estar sendo executadas pela União as obras do porto de Cabedello, as quaes, em verdade, se acham, mediante accordo entre o governo federal e o daquelle Estado, a cargo, exclusivamente, do segundo.

Raras vezes deu resultado satisfatorio, sob o antigo regime, a norma de a Federação prover as exigencias da nossa politica portuaria.

Por via de regra exhauria-se o Thesouro Nacional em pagamentos de grande vulto, sem que os trabalhos em questão, collocados evidentemente sob o patrocinio funesto de Santa Engracia, lograssem chegar a termo.

Se, porém, assim acontecia, mau grado a directa interferencia do governo central, imagine-se o que teria succedido se taes realizações constituissem um pretexto a mais, e magnifico, para as trampolinices e negociatas em que os administradores estaduaes eram useiros e vezeiros!...

Casos como o da Parahyba, que mesmo antes da victoria da revolução, graças a João Pessôa, se tornára verdadeiro paradygma de criterio e probidade no emprego dos dinheiros publicos, eram excepções muito raras, verdadeiros phenomenos...

Alliás, nunca figurára essa unidade federativa no rol das que se notabilizavam pelo desbarato das rendas, e tanto assim era que João Pessôa o encontrou com pequena divida interna, resultado de erros commettidos por quem naquelle posto o precedera immediatamente.

O sr. José Americo, determinando a expedição do referido communicado, age, ao mesmo tempo, como bom ministro, que não aceita laureas de serviço emprehendido por outrem, e como ainda, velho parahybano, que, "sans en avoir l'air", de optimo ensejo se prevalece para patentear o valor de seus conterraneos.

BANDEIRISMO AEREO

Inaugurou-se hontem uma linha postal militar aerea entre S. Paulo e Goyaz, com escalas em Ribeirão Preto, Uberaba, Uberlandia, Araguary, Ipamery, Vianopolis e Leopoldo de Bulhões.

Já tivemos azo de escrever sobre a pouca efficiencia, ou nenhuma, que está caracterizando, em nosso paiz, a aviação, como factor da civilização, mental e primaria, mas insupprimivel, consistente no desbravar da hinterlandia.

Soffremos, alliás, nesse ponto, uma humilhação bem cruel: foi um aviador estrangeiro, o notavel De Pinedo, secundado pelo inesquecivel Del Prete, quem primeiro voou por cima das florestas virgens do Brasil central, em quatro etapas formidaveis — de Assumpção a S. Luiz de Caceres; de S. Luiz de Caceres a Jacy — Paraná, no alto Rio Madeira; dahi a Manáos, e de Manáos a Belém.

Bastaria essa demonstração pratica, feita por aquelles "azes" italianos, para nos deixar a certeza de quanto pode a aeronautica servir ao exito das "entradas" e "bandeiras" que temos, ainda, de levar a effeito, para perfeitamente nos assenhorearmos de muitas partes longinquas e impervias do nosso territorio.

Foi propriamente do problema de uma communicação mais rapida entre o littoral e a capital goyana, que cogitou o governo, ao criar a linha de que acima falamos. Crêmos, porém, que desse mesmo impulso nascerão as iniciativas de que se ha de formar o bandeirismo aereo, tão necessario ao aproveitamento da mór parte do Brasil, ainda presa do abandono e até do mysterio.

EX-EDEN

Já se curte fome no Brasil. Já se vêem aqui mesmo, na capital da Republica, pessoas que, além de não terem com que alimentar-se, não têm onde dormir, e ficam dessarte, como se o mais sadico e poderoso dos deuses as perseguisse, impossibilitadas de fugir, durante algumas horas, ás inclemencias da propria miseria.

Será isso inevitavel? Tratar-se-á, tão somente, da manifestação, entre nós, de um phenomeno que se registra hoje por toda parte, sem excepção dos orgulhosos Estados Unidos, que de nação mais prospera de todo o globo passaram a ser aquella onde ha numero mais elevado de trabalhadores sem trabalho?

Não nos atreveriamos a responder affirmativamente, se tivessemos a convicção de haver a nossa Patria evoluido, como tantas outras, quer em materia de organização das actividades humildes, quer no tocante ás obras de assistencia e auxilio mutuo.

Ao contrario, reconhecemos que o atraso do Brasil, a esse respeito, é formidavel e, consequentemente, desolador.

Começamos por não curar, como nos cumpria, de medidas que facilitem aos obreiros das categorias diversas, operarios ou lavradores, o encontro de occupação, e, a seguir, despreoccupamo-nos de os amparar, quando sob o assedio das consequencias do "chômage".

Ao criar-se o Ministerio do Trabalho, ao falar-se, com insistencia, nas legiões de desoccupados que, segundo alguns, já o nosso paiz teria, sustentámos, nesta columna, que desoccupados a rigor não podia haver, visto como, se em certos pontos do territorio nacional, o trabalho faltava, sabidamente sobrava em outros. Urgia, pois, apenas que se deslocassem as massas obreiras, de modo conveniente.

A proposito dos mendigos que parodiam o Judeu Errante nas ruas do Rio, só se costuma falar em albergues e asylos que os acolhessem, por uma noite ou pelo resto da vida. E por que se não ha de pensar em dar-lhes aquillo de que, a todos os respeitos, muito se tem, unicamente, direito: serviço, occupação, meio honesto de vida?

O TEMPO

Previsões para o periodo de 14 horas de hontem ás 18 horas de hoje

Districto Federal e Nictheroy — Tempo: ameaçador com chuvas. Temperatura: estavel. Ventos: de sueste a nordeste, frescos.

Estado do Rio de Janeiro — Tempo: ameaçador com chuvas. Temperatura: estavel.

SERVIÇO ESPECIAL PARA O TRAJECTO RODOVIARIO RIO-S. PAULO

Previsões para o periodo das 18 horas de hontem ás 18 horas de hoje

Tempo: ameaçador com chuvas. Temperatura: estavel. Ventos: predominarão os do quadrante leste, frescos.

Não tenham susto...

AS FORTALEZAS VÃO FAZER EXERCICIOS

Hoje, ás 8 1/2 da manhã, as fortalezas de Copacabana e Vigia farão exercicios com os canhões de grosso calibre.

A Quinzena da "Casa do Estudante"

UM POEMA DE BELITA OLIVIERI

Bellita Olivieri, sobre ser uma das mais distinctas alumnas de declamação da poetisa Maria Sabina é uma das nossas mais interesantes cultoras do verso.

São de Bellita Olivieri os versos que abaixo transcrevemos sobre o "stand" da "Casa dos Estudantes" e as suas figuras mais expressivas:

ARCA DE NOE

Cinco horas, da hora do Verão
Nada mais nos encanta
Nem nos enche de alegria
O coração;
Nada mais nos seduz
Que esse momento,
Aliás interessante,
Que a gente passa
No — Stand, do Moinho da Luz
Em beneficio da — Casa do Estudante,
Tudo cá dentro é borborinho,
Tudo é "piada"
Entre as moças e a feliz rapaziada;

E' para admirar
Ainda não tivemos...
Nem se quer uma louça que. brada!...

Palmas sôam!
Um Viva que palpita!
Eis que surge risonna,
Delicada, tal qual uma camelia
A Figura querida,
Admirada,
De — Anna Amelia!

Num recanto do — Bar,
Regendo a — Jazz,
J. Thomaz...

E, lá dentro, na copa
Deus do Céo!
Que confusão!
Amavel e prasenteira,
Servindo a todos, com gentil sorriso,
A Pintora — Candida Cerqueira.

Um "rôlo"? — Um tiro?
Calma, Senhores!
Não foi nada
Mas, que foi aquillo?
Foram as moças bonitas,
Que quizeram comprar...
O coração inteiro do Murillo.

O BAZAR DA PRIMAVERA

Novas Palmas!
Gritos sem eguaes!
Eis que surge, alegre,
Paschoal, que...
Com mais de 30 notas, para os jornaes!

Scala chega...
A todas nós ajuda
E nesse "brinquedinho"
Eu já ouvi dizer que elle,
Ha mais de 15 dias não estuda.

E o Aldo? Raramente vem.
Que é feito delle
Estudos? Exames?
Não é nada;
Anda fugido
Do olhar de uma certa "Pequena"
Que anda por elle toda apaixonada.

Alcino faz as vezes de Fiscal
Emquanto Hidal se prepara.
Com toda gentileza,
P'ra dar uma entrevista no jornal.
Apparece mais tarde, a rir, Quitéte
Que, apesar da grossura da "alliança"...
Encontra sempre uma bella "Pequena"
Que o "flirt".

Mariosinho, Senhores!
E' o — Menino de Ouro
Todas "Ellas" o chamam
Com carinho...
Em materia de amores,
Vamos ficar calados:
Tá sosinho...

A Myrthes, a todos, um por um, encanta
E' uma flor entre flores, estonteante!
E' a alegria desta Primavera
E a alegria particular... de um Estudante.

Zacharias! Floriano!
Pedro Bastos!! Xavier!
Darcy Medeiros! Raul!
Oduvaldo!
Gentil de Castro!
Paulo! Renato! e Motta Maia!
São incansaveis no serviço,
Principalmente se o Freguez
Traz um "rabo de saia"...

O barulho continúa...
A attenção é despertada,
Desde a rua...
Todas as mesas estão cheias,
"Um chopp"!
Dois pratos de doces!
Tres Guaranás!

E continúa a reger J. Thomaz.

A figuras tradicionaes das politica fluminense

O regresso do sr. Raul Fernandes

Está a chegar da Europa o sr. Raul Fernandes, figura de intensa projecção na vida interna e externa do paiz. Regionalista, para ser, depois, nacionalista, eu quero focalizar o egregio fluminense como um dos mais lucidos e brilhantes espiritos do Rio de Janeiro, magistral personagem das suas guerrilhas, admiravel e devotado propugnador de seu engrandecimento, excelso patricio que, desde a sua rutilante mocidade, eleva e glorifica a nossa querida terra, numa incessante campanha pelo seu bom nome.

Reconhecendo-lhe o merito mental, a sua capacidade de trabalho, o seu incontestavel valor juridico, Nilo Peçanha, fel-o, muito moço ainda, deputado á Assembléa Fluminense.

E foi ali, na "Salinha", onde o sr. Raul Fernandes conseguiu posto de destaque, figurando, em varias legislaturas, como um dos mais habeis e dos melhores oradores do parlamento do seu Estado.

Rememoral-o nessa época, é alegrar o temperamento placido, tranquillo, reflectido, do joven representante do municipio de Vassouras — seu rincão predilecto, — mesmo na luta tormentosa da scisão Nilo-Backer, em que elle, no ultimo dia de sessão, despedindo-se de seus collegas adversarios, exclamava, olhando, ao longe, sombrios horizontes: — "resta aos poderes publicos retomar a questão tributaria; esta é a questão da actualidade, o enigma que, como a esphinge da fabula, está bradando ao Estado — decifra-me ou eu te devoro. Urge deslocar a incidencia dos impostos; os obices fiscaes da exportação, aggravando os demais factores da crise economica, por que passa a terra fluminense, criaram este torturante circulo vicioso: — quanto mais elles pesam sobre a producção e a diminuem, menos ella rende em impostos para o erario; quanto menos ella rende, mais o imposto se eleva para encher os "deficits" da Receita. A causa géra o effeito; o effeito aggrava a causa que o engendrou. E' preciso parar emquanto é tempo!"

* * *

Naquella scisão partidaria, o sr. Raul Fernandes leaderava os deputados que ficaram fieis a Nilo Peçanha. De indole economica, preoccupado com a necessidade do Estado gastar pouco, fazendo-se, para isso, orçamentos modestos, o sr. Raul Fernandes conclamava os seus collegas para uma "politica de defesa extenua e intelligente das forças economicas do Estado e de severidade exemplar na applicação dos dinheiros publicos, politica que deve ser mantida inflexivelmente, a todo transe, como o mais imperioso de todos os deveres civicos possam incumbir aos politicos fluminenses".

De uma feita, zangado com a mesa, que não interpretava o regimento, o sr. Raul Fernandes não se conteve:

"Cada posição, cada papel que o individuo assume no seio da sociedade, imprime ao conceito da honra individual, certo cunho typico; apura em determinado sentido as linhas da conducta. O ponto de honra do negociante, é o seu credito que elle zéla sobretudo e antes de qualquer outra coisa; o ponto de honra do medico, é a fidelidade ao juramento escolar pelo qual se comprometteu em toda a sua vida a guardar o mais absoluto sigillo, a cerca do que vir e ouvir no exercicio de sua nobilissima profissão; o ponto de honra do advogado, é a lealdade na defesa dos interesses do cliente, confiados ao patrocinio do seu saber. O ponto de honra dos presidentes das assembléas legislativas, é a imparcialidade indefectivel com que, em nome da lei interna, rege os trabalhos da casa".

* * *

Eleito presidente do Estado, o sr. Raul Fernandes, que sempre teve vida modesta, methodica, sem o fausto das posições conquistadas pelo seu talento, reuniu, em seu gabinete de trabalho, a commissão de finanças da Assembléa, para organizar o orçamento de seu governo.

Foi com indizivel regosijo que os seus membros, todos elles fervorosos admiradores das invejaveis qualidades do eminente coestaduano, ouviram a declaração do futuro chefe do poder executivo, accentuando a necessidade de se votar orçamento modestissimo, que não subisse de vinte e tres mil contos, porque o anseio dos fluminenses era, primeiro, pagar o emprestimo externo, divida que asphyxiava o Thesouro e desequilibrava a sua receita. E a Assembléa cumpriu os desejos do politico, que ia ainda mais engrandecer a terra fluminense, se não fosse a nevróse de odios e perseguições com que o sr. Arthur Bernardes arrancou, pelas armas, do Palacio do Ingá, o vulto esguio do jurisconsulto que se ia sagrar estadista!

* * *

Advogado, politico, parlamentar, diplomata, o sr. Raul Fernandes ornamenta o escól da sociedade brasileira como um dos seus mais completos intellectuaes. Não gostando de permanecer no cartaz, alheio á lisonja, vivendo num estreito circulo de amigos, o seu nome ha de ingressar de novo na politica interna do Brasil, como o de um homem capaz de orientar os seus conterraneos para a reconquista e felicidade do torrão amado, na expressão symbolica do seu amor e do seu devotamento á Patria.

NELSON KEMP.

E' HOJE
(Terça-feira)
— A —
Santa Terezinha
(a loteria do lar)
15:000$000
JOGAM SO' 15 MIL BILHETES
Inteiro, 5$; Fracções, 1$000

Musica

MESSODI, PROFESSORA

Messodi Baruel

Não se limita Messodi Baruel a ser uma recitalista de meritos invulgares, uma violinista digna de fazer-se ouvir em qualquer meio e pelo mais exigente dos publicos.

E', tambem, uma professora de admiraveis qualidades, conforme o vem demonstrando o aproveitamento de suas numerosas alumnas.

Foi, precisamente, o renome por ella adquirido, nessa outra manifestação de seu talento, que a obrigou a fundar um curso de violino em ponto bem accessivel da cidade — a Associação Christã de Moços, á rua Araujo Porto Alegre, n. 6.

As inscripções podem ser feitas ás terças e sextas-feiras, das 16 e meia ás 18 horas, na secretaria da referida associação, onde se encontram informes de maior minudencia, em qualquer hora e dia.

ARNALDO REBELLO

Já está viajando, de regresso ao Rio, o brilhante pianista Arnaldo Rebello, que passou perto de anno e meio a completar e aperfeiçoar seus estudos na Europa, por conta do governo brasileiro.

Sabe-se que esse nosso talentoso patricio, durante a sua estada no Velho Mundo, só fez mostrarse digno do premio alcançado, e corresponder á expectativa de seus mestres e admiradores.

Tem-se mesmo noticia de que o insigne Casadesus, o mais festejado pianista francez da actualidade, do qual lográra a honra de receber lições, lhe escreveu, a respeito, uma carta das mais honrosas, em que renova e confirma referencias feitas aqui a Arnaldo, por occasião da recente "tournée" do famoso concertista e professor.

Arnaldo Rebello tomou passagem no "Jamaique", esperado neste porto antes do fim do mez corrente.

O UNICO CONCERTO DA PIANISTA RUSSA XENIA PROCHOROWA, NO MUNICIPAL

E' depois de amanhã, ás 21 horas, que se realiza, finalmente, no Municipal, o unico recital da pianista russa Xenia Prochorowa, que tanto interesse desperta em nosso meio musical.

Xenia Prochorowa, que é uma artista de rara sensibilidade e technica perfeita, interpretará o seguinte programma:

Primeira Parte — Fantasia e fuga em sol menor, de Bach-Liszt; 32 Varianões, de Beethoven.

Segunda Parte — Ballada em fá menor; 6 preludios, em dó menor, mi menor, fá sustenido menor, mi bemol maior, si bemol menor, fá maior e Scherzo em dó sustenido menor, de Chopin.

Quer possuir uma apolice-renda de seguro de vida d'"A Equitativa"? O DIARIO CARIOCA vae distribuir uma entre os valiosos premios do seu sorteio, que ascendem a um total de cincoenta contos.

O CONGRESSO REVOLUCIONARIO

AMERICO PALHA

Projecta-se para o dia 24 deste mez, primeiro anniversario do movimento outubrista de 1930, um grande congresso revolucionario. Essa assembléa é promovida pelo governo e pelos elementos que concorreram para a quéda do velho regimen e terá, como objectivo, "corporificar as idéas de realizações necessarias e urgentes, durante o tempo que ainda falta para a convocação da Constituinte".

Nessa convenção, que se prepara com enthusiasmo, e que marcará um notavel acontecimento politico na historia da Nova Republica, tomarão parte todos os interventores, todos os ministros e representantes de todas as classes do paiz. Será de incontrastavel utilidade saber-se o que, de per si, tem feito cada um daquelles que trazem sobre os hombros uma parcella de responsabilidade pela direcção dos destinos nacionaes, para então, em conjunto, se poder avaliar os beneficios que a Revolução já trouxe ao Brasil.

O Congresso Revolucionario servirá ainda para unificar um programma de acção geral, em todas as frentes. No antigo regime, os governos evitavam dar contas á nação dos seus actos politicos e administrativos. As suas mensagens annuaes, por occasião da abertura das assembléas legislativas, eram documentos de mero effeito protocollar, sempre incolores, massudos e mentirosos. A Revolução desfraldou o lemma de viver ás claras. Ella trouxe um programma cheio de idealismo, reflexo da revolta da nacionalidade enxovalhada e foi, em nome da verdade democratica, que ella conseguiu vencer. Entretanto, quem estiver observando com sinceridade o panorama da realidade brasileira, não custará a perceber que existe, positivada em factos concretos, "a falta de uma orientação determinada e conhecida".

O sr. Getulio Vargas, como bom timoneiro e piloto experimentado, não se julgará navegando num mar de rosas, apesar de ter dito, no seu discurso em 3 de outubro, que está governando "apoiado na força das armas, pelo prestigio das instituições militares e na força da opinião, pela solidariedade do povo brasileiro". Ha horizontes nublados, ameaças de tempestades e perigos iminentes. Cumpre a s. ex. estar de olhos vigilantes, espirito alerta, pensamento desanuviado, para evitar um desvio da rota que, galhardamente, já foi vencida, em parte, nesses doze mezes de intranquillidades e de precauções.

A reunião que se pretende organizar para 24 de outubro proximo, deverá ser o magnifico padrão do pensamento brasileiro, na hora actual que vamos atravessando. Cada um dos auxiliares do Governo Provisorio tem um papel historico, de cujo julgamento futuro nenhum poderá escapar. O presente exige firmeza de acção, sinceridade patriotica e nobreza de sentimentos. Nenhum delles tem o direito de se afastar do programma da Revolução, que é um caminho recto, para trilhar atalhos tortuosos, mentindo ás esperanças e aos anseios mais justo da nação.

* * *

Até hoje, nesses doze mezes, não se fez muita coisa. Cumprimos, apenas, uma phase de preparação. Eis a palavra do sr. Getulio Vargas: "A obra de reconstrucção que se nos depara é de extensos horizontes. Na sua amplitude e profundidade, ella reclama o esforço intelligente e continuado de varias gerações. O Governo Provisorio tem consciencia das suas responsabilidades. Exercendo o poder no desempenho de um mandato, conferido por um movimento organico de renovação nacional, necessariamente deve concretizar os ideaes que o orientaram. Esses ideaes cabem num vasto programma, cujos lineamentos geraes é opportuno estabelecer".

Para que os esforços do Governo Provisorio sejam coroados de exito e possa attingir a finalidade do idealismo que fomentou a Revolução de Outubro de 1930, faz-se mistér que todos tenham a nitida compreensão dos seus deveres. E a maior prova dessa comprehensão será documentada num sacrificio commum, num esquecimento de paixões, num devotamento absoluto pela causa publica. Não nos illudamos sobre os perigos que nos cercam. Mais do que nunca inimigos occultos conspiram, na sombra, ardilosamente contra o Brasil. E não se justificaria que, depois de uma jornada penosa e memoravel, permittissemos o desmoronamento da obra que custou tanto sangue e tantas vidas preciosas.

A Revolução foi o passo gigantesco e decisivo que a nação brasileira deu para a sua rehabilitação moral. Esse passo precisa, porém, ser completado pelo castigo inflexivel aos delapidadores da fortuna publica aos enxovalhadores do nosso credito e da nossa honra. Sejam quaes forem elles. Não podem escapar á justiça da Revolução. O povo quer este castigo. Exige-o. Ou então os politicos que fizeram o movimento de outubro de 1930, não seriam dignos da confiança nacional.

* * *

A nós, que soffremos hontem e soffremos hoje, que supportamos, no nosso heroismo e na nossa abnegação pelo Brasil, as consequencias dos desvarios passados, está reservada a tarefa de reintegrar o paiz no seu regime de moralidade, com animo sereno e fortaleza de espirito. Nada de vacillações. Nada de tibieza. Nada de sentimentalismo. O nosso dever está imposto pela dura realidade do presente. Desse presente surgirá, mais tarde o nosso futuro. Ou a renovação ou a desgraça fatal. Escolhamos.

"Os povos, disse o sr. Macedo Soares, ganham tempera nas horas de luta. Conquistam, na desgraça a felicidade futura. Sejamos a condição humana. Deus não ha de faltar, onde o estivermos honrando com o nosso esforço".

OUTRA SORTE GRANDE HONTEM VENDIDA

no felizardo balcão do "Ao Mundo Loterico" — rua do Ouvidor, 139 — Coube ao n. 1.709 da Loteria Mineira, que foi contemplado com 100:040$000, tendo sido vendido tambem o bilhete da approximação n. 1.708. Para o immediato grande prognostico pedimos seja dada a preferencia do felizardo ou felizardos possuidores. Hoje tem mais os 100:000$, os Paulista que custa apenas 20$, meios 10$, fracções 2$ e Federal 50:000$ por 10$, fracções 1$ e mais 25:000$ por 1$600. Sabbado, 200:000$ da Paulista por 40$, fracções 4$ e Federal 100 Contos por 10$, fracções 1$. Para o Natal, Paulista já á venda — 1.000 Contos por 320$, fracções a 16$ — habilitae-vos no detentor do "record" das sortes grandes: "Ao Mundo Loterico" — rua do Ouvidor, 139.

Semana da Criança

PALESTRAS PELO RADIO

Inicia-se hoje a "Semana da Criança", com uma serie de palestras pelo radio, relativas á protecção e a saude da criança, por distinctos pediatras e hygienistas. Para isso, teve a Inspectoria o bondoso acolhimento das varias sociedades desta capital, ficando organizado o seguinte programma para a realização dessas palestras, que serão irradiadas dos dias 13 a 17 deste.

Dia 13 — Radio Educadora, ás 19,45 — Ministro Belisario Penna. Radio Club, ás 21,00 — Professor Olyntho de Oliveira. Radio Sociedade, ás 22,00 — Dr. Zeferino de Faria.

Dia 14 — Radio Educadora, ás 19,45 — Dr. Martinho da Rocha. Radio Club, ás 20,00 — Dr. Edgard Filgueiras. Radio Sociedade, ás 22,00 — Dr. Arnaldo de Moraes.

Dia 15 — Radio Educadora, ás 19,45 — Dr. R. Barbosa Lima. Radio Club, ás 21,00 — Dr. Mario Ramos. Radio Sociedade, ás 12,00 — Dr. Adamastor Barbosa.

Dia 16 — Radio Educadora, ás 19,45 — Dr. Arno Arnt. Radio Club, ás 21,00 — Dr. Jorge Sant'Anna. Radio Sociedade, ás 21,00 — D. Luiza Magalhães.

Dia 17 — Radio Educadora, ás 19,45 — Dr. Massillon Saboya. Radio Club, ás 21,00 — Dr. Octavio Veiga. Radio Sociedade, ás 22,00 — Dr. F. Moura Coutinho.

Festa da Seringa

Realizar-se-á, no proximo domingo, no Botafogo F. C., a Festa da Seringa, promovida pelos doutorandos de medicina.

Será essa reunião dansante um acontecimento de grande sensação nos nossos circulos elegantes.

Duzentos balões coloridos e tres mil serpentinas foram postos á disposição da commissão organizadora para o fim de commemorar, á meia-noite, a escolha da rainha da festa, eleita entre as senhorinhas presentes.

Haverá distribuição de brindes e sorteio de prendas.

As dansas serão animadas por duas orchestras da "American-Jazz".

Tem sido enorme a procura de ingressos para essa festa.

Os que ainda restam acham-se á venda nas seguinte casas: A Capital, Casa Vieira Nunes, Casa Chrismann, Casa Lutz Ferrando, Casa Lohner, Casa Moreno, Casa Lister, Café Lamas e Caixa Miguel Couto.

Ha preços especiaes para os estudantes.

RUA DA AMARGURA

No saguão do Lyceu de Artes e Officios, onde se exhibem os senhores professores com paizagens e caricaturas, encontrei o pintor Luiz de Freitas.

Abracei-o, — susurrando umas desculpas:

— Soube da sua exposição, mas, infelizmente, não a pude ver. V. comprehenderá, facilmente: muito affazeres, o jornal...

— Sim, eu sei, comprehendo perfeitamente. Mas, devo confessar que não farei mais exposições naquella sala. Uma coisa horrivel! Só de luz paguei perto de 400$!

E terminou, desolado:

— Afinal, Terra, cada vez mais eu me convenço de que isso de exposição aqui, no Brasil, é uma comedia... Em Milão, por exemplo...

Foi nessa altura que o pintor Edson Motter, chamando-me á parte, informou:

— A exposição não foi uma comedia; foi, sim, uma tragedia...

TERRA DE SENNA.

A reunião dos agentes fiscaes da Prefeitura

Realizou-se, hontem, á tarde, no gabinete do interventor do Districto, uma reunião de agentes fiscaes da Prefeitura, convocada e presidida pelo actual director de secretaria daquelle gabinete.

Falando aos agentes, o sr. Bulcão Vianna disse que, de accordo com a circular expedida, era objecto daquella convocação conversar melhor, isto é, em conjunto, a respeito das medidas a serem tomadas, no sentido de prover as referidas agencias de quaesquer necessidades.

Respondendo, o sr. Ivan Pessôa, disse não ser preciso cada um dos agentes dizer das necessidades de suas repartições, visto que todas ellas careciam das mesmas medidas.

Pediu depois, o sr. Bulcão Vianna que um dos agentes dissesse o que era necessario fazer.

Coube ainda ao agente sr. Ivan Pessôa dizer quaes as providencias inadiaveis a tomar: adquerir predios proprios para as agencias, mobiliarios, etc.

Perguntado pelo director de secretaria não ha problema de maior relevancia, respondeu o sr. Ivan Pessôa que existia — por exemplo, o Cadastro de propriedade que as agencias não possuiam e, para lavrar um auto de flagrante, tinha o agente que ir á Prefeitura pedir ao funccionario encarregado do imposto predial ou territorial que lhe dê o nome do proprietario do terreno ou predio que deva ser annotado.

Trataram ainda dos casos dos açougues e charutarias, além de varios outros assumptos que, egualmente foram ventilados.

A PARANAENSE CORREU

mais uma vez, a sorte grande de 100 Contos coube ao n. 14.462 e foi vendido no Paraná; o 2° premio 15.650, o 3° premio, 10.563 e os ns. 13.367 e 15.222, foram vendidos em S. Paulo; o 4° premio, 1.943 e mais os ns. 7.698 e 14.320, foram vendidos em Curityba; o 5° premio 12.130 foi vendido em Pelotas, E. do Rio Grande do Sul e o n. 16.959 foi vendido pelos srs. Bruno & Mandorido, estabelecidos no Largo da Lapa, 34 ("casa Bruno") nesta Capital. Na proxima 2ª-feira, correrá outro plano SUL — 50:000$ por 15$, meios, 7$500, fracções a 1$500, distribue sempre 75 % em premios. Companhia Loterias Sul do Brasil Limitada.

que" e o Sanatorio Santa Clara

O super-transatlantico "Atlantique", que se encontrará novamente em nosso porto no dia 20 do corrente, vae transformar o seu convés em bello salão de divertimentos, em beneficio do Sanatorio Santa Clara.

Antes da realização dos espectaculos organizados pela nossa nossa sociedade, será facilitada á população visitar, mediante a compra de um ingresso de 3$000, o gigantesco transatlantico.

Esses bilhetes para visita ao "Atlantique" foram distribuidos pelos srs. Adriano Quartim e Fabio Sodré nas casas Palermo, Castro Leite, Colombo e Parc Royal, onde poderão ser adquiridos pelos interessados.

A M A N H Ã

Plano Popular

30:000$000

Inteiro 10$000

Loteria do ESPIRITO SANTO

75 % em premios

Extracções ás 3 horas da tarde

Movimento artistico brasileiro

RECITAL DE ZACHARIAS REGO MONTEIRO E ISMAEL FIGUEIREDO

No proximo dia 15, ás 21 horas, realizar-se-á no "boite" do artista Nicolas, o esperado recital de poesia e canção brasileira de Zacharias do Rego Monteiro.

O joven Zacharias, que muito se tem esforçado em prol da nhar-se-á, a convite do Movimento Artistico Brasileiro, de um interessante e suggestivo programma de composições typicas regionaes.

Ao piano, teremos a sensibilidade artistica de Figueiredo, já bastante conhecido como interprete de musicas brasileiras.

DINHEIRO ?

só quarta-feira

O meio mais facil de obter dinheiro é na LOTERIA... mas em LOTERIAS só na de

Santa Catharina

E' uma fonte de ouro

AMANHÃ

QUARTA-FEIRA

100:000$000

por 20$000 com 18 milhares

Continua

por mais 15 dias a

LIQUIDAÇÃO

FINAL DA

"CASA YORK"!

Chegou a hora do verdadeiro queima de roupas e artigos para homens, senhoras, crianças, cama e mesa, perfumarias e muitos outros artigos que a

"CASA YORK"

é forçada a liquidar com enorme prejuizo!

Aproveitem o sacrificio da grande casa da rua Sete, esquina de Gonçalves Dias.

O recital de uma notavel compositora e pianista

A festa de arte da notavel compositora sra. Amelia Brandão Nery, que será realizada proximamente, nesta capital, está sendo organizada com o maior apuro e carinho e promette assumir as proporções de um acontecimento artistico e elegante.

A autora de "Pae João", de "Sino da tarde", de "Capellinha de melão", de "Solidão", de "Vida feliz" e de um mundo de canções brasileiras, inimitaveis, é de uma actividade artistica invejavel e dona de uma bagagem musical, já apreciavel pelo numero e pelo valor, onde distinguimos os signaes de uma verdadeira compositora.

Desfrutando, hoje, na capital da Republica, de um prestigio pessoal e de um conceito raro, a sra. Amelia Brandão, desde que aqui chegou, tem recebido, da alta sociedade carioca, as mais sinceras demonstrações de alto apreço e de acatamento, justas homenagens á sua brilhante individualidade.

Depois de realizado o seu recital, a sra. Amelia Brandão Nery, a convite, visitará os Estado de Minas e os do sul do paiz, seguindo, depois, para as Republicas do Prata.

3° anniversario do hospital hespanhol

DUAS NOVAS SECÇOES

Decorreu hontem a passagem do 3° anniversario da fundação do Hospital da Sociedade Hespanhola de Beneficencia, á rua Riachuelo n. 302, onde foram inauguradas duas novas secções, como complemento do programma commemorativo da gloriosa ephemeride da descoberta do Novo Mundo.

Esses novos melhoramentos, dotados de todos os requisitos de hygiene moderna, receberam a denominação "Dr. Ubaldino do Amaral Filho" e "Victor Fernandes Alonso", como homenagem aos excellentes serviços prestados a tão benemerita instituição.

Assistiram á cerimonia os homenageados, a directoria, o corpo clinico e administrativo, além de grande numero de pessoas de maior destaque da colonia iberica.

Falaram, congratulando-se com o sympathico gesto da Sociedade de Hespanhola de Beneficencia, o sr. Manoel de Olivares, o prof. dr. Raul Baptista, director-technico do Hospital, e outros oradores, que foram calorosamente applaudidos.

Os homenageados e demais pessoas, em seguida percorreram todas as dependencias do modelar estabelecimento, retirando-se com a mais agradavel impressão pela ordem e asseio impeccaveis.

Uma Semana Cheia

A maior victoria da semana que findou coube, incontestavelmente, a popular casa SONHO DE OURO, que vendeu duas sortes grandes: terça-feira vendeu e quinta-feira pagou o bilhete 20561, com 50:000$; sabbado vendeu o bilhete 7093 — 500:000$000

HOJE — 100 CONTOS — 20$000
HOJE — 50 CONTOS — 10$000

PARA SER RICO E' SO' IR AO

SONHO DE OURO

Galeria Cruzeiro, 1

OSCAR & CIA.

Victimas de um desastre de automovel na Esplanada do Castello

Hontem, á tarde, occorreu um desastre de automovel na Esplanada do Castello, do qual resultou sairem feridas as seguintes pessoas:

Paschoal Rapuank, branco, de 28 annos de edade, casado, brasileiro, empregado no commercio, residente á rua André Cavalcanti n. 181, que soffreu escoriações generalizadas no thorax.

Sylvio Barradas, com 28 annos de edade, brasileiro, empregado no commercio, residente á Travessa Torres n. 7, que recebeu fractura do mollar esquerdo.

José da Costa, motorista, branco, de 26 annos de edade, solteiro, portuguez, residente á rua dos Invalidos n. 55, que apresentava contusões e escoriações da região frontal.

Os feridos foram medicados no Posto Central de Assistencia, retirando-se em seguida.

UMA CAMPANHA INSIDIOSA

VALENDO-SE DO ANONYMATO, PERVERSOS DERROTISTAS ESTAO ALARMANDO OS DEPOSITANTES DOS BANCOS NACIONAES E ESTRANGEIROS

Espiritos demoniacos, empenhados na triste obra de semear o derrotismo, têm, nestes ultimos dias, por meio de telephonemas, e outros avisos occultos, procurado conduzir pessoas simples a fazer retirada dos depositos que possuem nos bancos nacionaes e estrangeiros.

Essa perversa machinação só prejudicará os retirantes, visto que, para novos depositos, os grandes bancos não mais aceitam dinheiro a juros, por terem caixas altas, com esplendidas possibilidades.

Os boatos insidiosos não devem preoccupar os correntistas.

De solidez é a situação dos bancos, não havendo motivos para desconfiança.

Esta a verdade que os derrotistas perversos procuram destruir.

Compre de tudo porque tudo é baratissimo

na liquidação final da casa á AVENIDA RIO BRANCO, esq. S. JOSE', que vae acabar, para dar logar ao grande magazin

"A EXPOSIÇÃO"

Vendas em

10 PRESTAÇÕES

O crime do tenente José Struc

APRESENTADA QUEIXA A 4ª DELEGACIA AUXILIAR

Em sua adição anterior o DIARIO CARIOCA, noticiou o crime occorrido sabbado á noite na rua Gonzaga Bastos, no Andarahy, onde um tenente do Exercito, tentou assassinar dois irmãos. Preso em flagrante pela policia do 16° districto o tenente José Struc, depois de autuado foi removido para o quartel do 1° R. C. D. O referido official, tem contra elle varias queixas na 4ª delegacia auxiliar, usando nome supposto, o tenente certa vez, pediu em casamento a filha de um coronel, o qual apurando ser o futuro genro casado e usar falso nome expulsou-o de casa e apresentou queixa á policia.

—O coronel do Exercito Alonso de Oliveira, pae dos menores Mozart e Alonso queixou-se a Secção de Segurança Pessoal da 4ª delegacia auxiliar contra os máos precedentes do tenente Struc.

The Britsh Bank Of South America, Ltd.

COMMUNICA

a) que em attenção ao commercio do paiz e, especialmente, a sua conceituada clientela, torna publico que, — para desfazer invencionices, — recebeu de sua Matriz, em Londres, peremptorio telegramma, desmentindo formalmente o despropositado boato que lhe atribuia a descabida intenção de deixar de funccionar no Brasil, — onde é estabelecido ha mais de 70 anno, e sempre estimulado pelo uso, cada vez maior, que o Publico faz das facilidades bancarias que o Banco põe á sua disposição;

b) que seria muito grato a quem levasse á sua Gerencia qualquer pessoa, certamente mal informada, que estivesse a fazer commentarios dessa natureza, sómente explicaveis como insensatas frivolidades que, entretanto, não mais teriam curso desde que fossem esclarecidos os propaladores de balélas, tão maldosas quanto ineptas; — posto que as divulgadas pelo telephone fiquem fóra do alcance de quaesquer informações pessoaes que as desfaçam no triste fadario de seus anonymato.

A grande tortura da Copacabana --- paradoxal ---

As duas physionomias e os dois vestidos do bairro aristocratico, fixados numa reportagem despretensiosa

O CONTRASTE DE UMA GRANDE MISERIA COM UM GRANDE ESPLENDOR NO MESMO SCENARIO MARAVILHOSO.

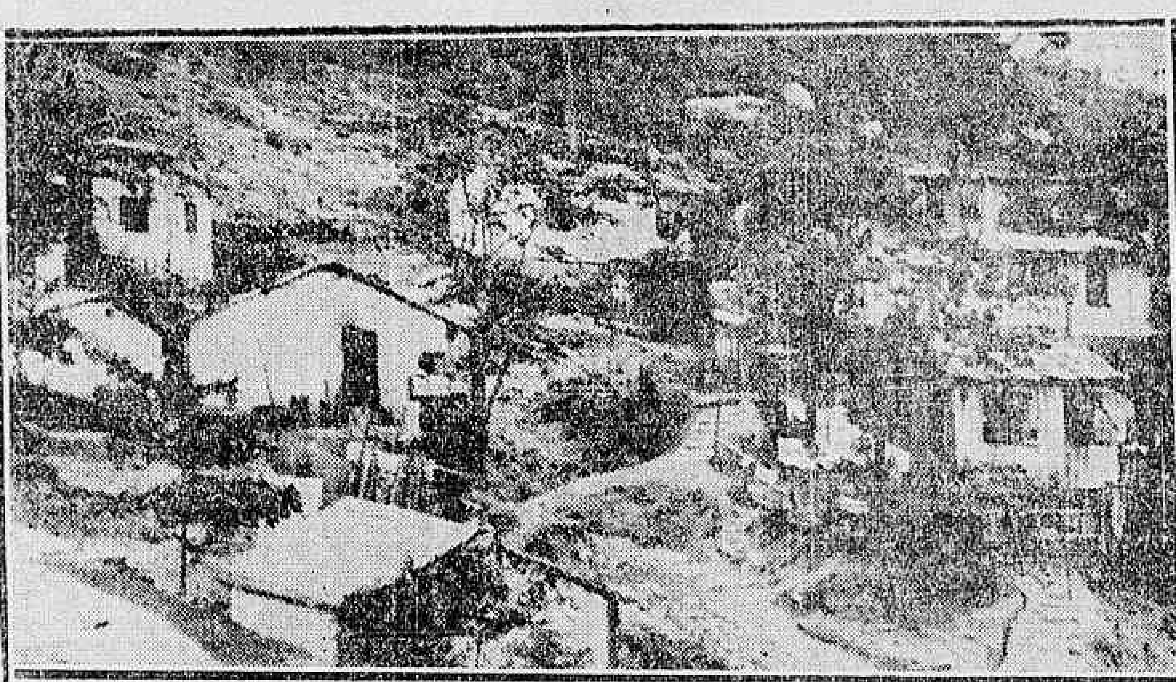

Ao alto, um aspecto do Morro da Babylonia, com a dolorosa tristeza dos seus casebres. Em baixo, uma perspectiva do luxuoso bairro de Copacabana

A nossa linda Copacabana é uma mulher paradoxal, que tem duas physionomias e dois vestidos... Quem lhe vê a magnificencia das avenidas largas, com o vestido de seda cara dos seus "bungalows" e olha, lá em cima, no Morro da Babylonia, os trapos das suas cazinhas tôscas, sente uma emoção estranha ante destinos tão differentes na riqueza e no esplendor do mesmo magico scenario. E' uma mulher paradoxal e incompreensivel, porque ao mesmo tempo que ri, embriagada de felicidade, para o mar, chora, tonta de desgraça, para a floresta que lhe veste o verde dos morros com as mais subtis tonalidades. E é nesse contraste que mais realça a gloria da Copacabana sonhadora — os pés mettidos na areia branca, o coração no ouro e na alegria das suas ruas planas e os olhos, ennevoados de lagrimas, na miseria dos morros...

A' noite, então, esse contraste mais se accentua ainda, porque, emquanto as mãos do Homem vestem de luz o collar maravilhoso da praia, ás da Natureza deixam cair, pesadamente, um largo toldo de trevas sobre a Babylonia sem luz, sem clarões e sem sonhos...

* * *

Para o reporter ávido de emoções, a Copacabana maltrapilha, faminta e descalça tem mais seducções que a vestida de seda e de felicidade... Vencendo o tunnel que envelheceu ao milagre do outro que remoçou, desviamos os nossos passos para a subida ingreme, tão differente daquellas ruas de Copacabana feliz, calcadas no asphalto luzidio que tanto suavisa as caminhadas... E lá do alto a visão maravilhosa dos arranha-céos que começam a rasgar o azul que até agora só os olhares da Copacabana miseravel rasgavam, com os seus ardentes desejos de um destino melhor, nos distraiu os olhos, prendendo-os por momentos, até quando nos surgiu, vagaroso e sublime, no occaso de um vestido verde, um alvorecer de mulher... A criaturinha meiga era um pouco do espirito daquellas paragens pobres, debruçadas sobre as paragens ricas que começam onde ellas acabam e vão morrer no mar... Recebeu a nossa curiosidade, ali mesmo, como se aquelle pedaço de terra vasio de vegetação fosse a sala de visitas da sua casa, as mãos caidas ao longo do corpo, os olhos muito negros, as faces muito pallidas e os labios sem a mancha mentirosa do "baton".

— Que quer de mim?

— Ouvil-a!

— Por que?

— Porque foi você que o Destino nos offereceu para o nosso primeiro contacto com a Babylonia!...

Uma expressão de susto no olhar e de receio nas mãos tremulas, ella resistiu ao passeio dos nossos olhos pela magreza do seu corpo, pela miseria das roupas que mais côres tragicas dava ao seu aspecto e pela malencolia que lhe punha sombras dolorosas no rosto.

— Mora aqui ha muito?

— Desde que nasci...

De onde gosta mais: daqui ou lá de baixo?

Respondeu, sem uma palavra, deixando o dedo indicador cair no espaço, apontando o chão que nós pisavamos.

— Lá é mais bonito, não é? — Sacudindo os hombros com uma pontinha de desdem:

— Sim, para os que moram lá...

— E para você?

— Um clarão nos olhos, respondeu:

— Aqui é melhor...

E abrindo a nossa intelligencia a razão de ser da sua predilecção:

— Os lá de baixo estão perto do mar...

— E os que moram aqui?

— Perto do céo...

— Meu sonho?

— Sim... Ella estendeu os olhos azues até ao azul do céo, como se nelle fosse buscar a resposta suspensa das nuvens e disse: Meu sonho é Deus zelar por nós e não deixar que os lá de baixo venham com as suas riquezas para cá...

E explicando-se melhor accrescentou que sua mãe lhe dissera que o ouro de Copacabana feliz não tinha mais terreno para erguer seus palacios e já começava a avançar, subindo o morro da Copacabana sem sorte...

— Seu nome? — Dolores...

— Onde é a sua casa?

— Ali...

E apontou a casinha branca que se offerecia aos nossos olhos, lá no cume do morro, entre uma palmeira esguia e uma arvore de cabelleira vasta... — Seja feliz, Dolores.

— Obrigado, senhor.

E olhando a prata que lhe deixamos cair na concha das mãos:

— Hoje á noite, pelo menos, teremos luz lá em casa.

E desappareceu, correndo, no primeiro atalho.

* * *

Quando, vencidas as descidas difficeis, alcançamos os caminhos faceis da Copacabana orgulhosa, a tarde friorenta se embrulhava nas tenues gazes da mais discreta penumbra. Por momentos a Atlantica immensa, embalada na musica das vagas, nos pareceu um grande braço negro procurando arrastar o mar para dentro de si. Mas uma vertigem de luzes nos inundou os olhos e a Avenida esplendida, accendeu os lampadarios majestosos, illuminando-lhes as perolas luminosas do collar que se abraça ao collo da praia maravilhosa. O nosso primeiro pensamento não foi para a visão soberba. Fugiu de nós e foi debruçar-se, emocionado, na casinha branca do morro, onde uma miseravel candeia de azeite vale mais, muito mais, que a riqueza daquelles clarões...

A data da descoberta da America

SESSÃO SOLENNE DO CLUB BENJAMIN CONSTANT

Commemorando a data da descoberta da Amerca, realizou-se hontem, ás 17 horas, no salão nobre do Club Militar, a sessão solenne do Club Benjamin Constant. Abrindo a sessão, o sr. Amaro da Silveira disse:

"Exmas. senhoras, meus senhores. — De nenhuma maneira poderemos commemorar melhor a grande data que hoje passa do que buscando nos ensinos do passado os recursos capazes de orientar a nossa conducta, afim de que possamos trabalhar dignamente pela integração da generosa causa americana e pela grandeza da America. E é cooperando para que nossa patria preencha com rapidez os seus elevados destinos que conseguiremos attingir, na medida de nossas forças, esse almejado fim. Com effeito, a passagem tumultuaria da civilização occidental para o grande continente americano, occorrida logo após a sua descoberta, veiu pela associação de multiplos elementos fadal-o em breve a um glorioso porvir. Foi desse gigantesco cadinho em que se elaboravam novos povos, que surgiu dentro em pouco um punhado de patrias livres e audazes, despidas de preconceitos retrogrados e capazes de sentir todo o alcance da fraternidade e da liberdade.

Eis, senhores, a lição do passado, aquella que a historia registra para esclarecer o presente e guiar-nos mais seguramente para o futuro.

A grande revolução que, nos fins do seculo XVIII agitou a França e, rompendo as amarras que a tinham atada ao regime feudal, conduziu os povos a uma nova éra, se ainda hoje acende o ardor do nosso enthusiasmo, só o consegue pelo generoso sentimento de renovação universal que a todos inspirou e pelo ascendente da fraternidade e da liberdade que procurou attingir. E em meio a essa emocionante tragedia de que são personagens os revolucionarios francezes, não foram os algozes frios e implacaveis, mas as suas grandes victimas, resumidas em Danton, que representam aos nossos olhos os grandiosos feitos dessa geração de gigante. As memorias destes é que crescem de fulgor, á medida que as dos seus adversarios e immoladores se apagam.

O grande Toussaint Louverture, que primeiro conduziu a Convenção Franceza a proclamar a abolição da escravidão africana, tem o seu nome tão brilhante como o de um astro, embora morto em abandono numa masmorra, sob as garras vingativas de um tyranno.

Os libertadores da America, dessa mesma America cuja descoberta hoje commemoramos, graças ao genio politico que Izabel, a catholica, e ao genio pratico de Colombo, não é nas guerras ou nas revoltas em que se empenharam, mas na justa causa da emancipação politica das patrias que fundaram e nos monumentos de dedicação patriotica que ergueram que têm gravados imperecivelmente os seus feitos.

Depois dessa independencia, innumeros foram os abalos que têm agitado as novas patrias americanas.

Pesa, entretanto, o mais profundo silencio em torno do tumulo dos seus autores, quando elles não se inspiram em uma grande causa.

Basta para esse effeito citarvos o exemplo do grande Lincoln, que só é venerado na America como pae da liberdade da raça martyr, e aquelle que aboliu o captiveiro dos negros; nunca como quem dividiu os seus concidadãos pelas armas e pela guerra.

Basta citar-vos, entre nós o immortal Tiradentes, que vive hoje na memoria do povo brasileiro uma vida mais brilhante do que foi a sua vida objectiva e que viverá emquanto os brasileiros prezarem a independencia e a Republica.

Basta citar-vos o sábio estadista da nossa independencia politica, José Bonifacio de Andrada e Silva; os que promoveram a abolição da escravidão africana nas plagas brasileiras; os que prepararam a causa da fraternidade neste recanto da terra, cantando os selvagens e os negros; os que concorreram para a fundação da Republica brasileira, resumidos na figura do seu egregio fundador, Benjamin Constant Botelho de Magalhães, e os que defenderam essa Republica, resumidos em Floriano Peixoto.

Falou ainda o tenente Boiteux, que como o orador anterior, foi muito applaudido.

Em seguida, o professor Ignacio Amaral proferiu longa e vibrante oração sobre a descoberta da America e dos vultos de Colombo e Isabel, a catholica.

Falou por ultimo o tenente Henrique Baptista de Oliveira, salientando que os esforços da directoria do Club Benjamin Constant não esmoreceriam e que ella tomaria a tenacidade de Colombo como estimulo para continuar nesses esforços.

Apresentou, por fim, um esboço de decreto a ser offerecido á consideração do Governo, com o intuito de evitar que sejam postos nos logradouros publicos, nomes de pessoas vivas.

Tal esboço será opportunamente encaminhado e publicado.

Em seguida, o presidente, sr. Amaro da Silveira, informou que o dr. Justo Mendes de Moraes se havia encarregado de elaborar um projecto de lei completo sobre a liberdade de testar e de adoptar, segundo o programma republicano, o Club Benjamin Constant. O Club Benjamin Constant adoptára de preferencia esse modo de apresentar semelhante programma, por ser elle mais simples e mias synthetico e estar, por isto, ao alcance de todos.

Era assim que já estavam promptos dois outros esboços de lei sobre a secularização dos cemiterios e sobre os feriados nacionaes.

Elles seriam opportunamente lidos, encaminhados e publicados.

E depois desse esclarecimento, não havendo mais quem quizesse usar da palavra, foi encerrada a sessão.

A prisão de um monstro

No interior da casa n. 192, da rua Santa Luiza, foi preso, hontem, em flagrante, pelo delegado Paulo Pinto, do 5° districto, o individuo João Faustino Reis, sem profissão, de 30 annos de edade, que se encontrava na pratica de um acto indecente contra uma menor de 13 annos de edade.

Conduzido á delegacia, o repellente individuo, depois de autuado foi removido para a casa de Detenção.

Loteria Federal

O RESULTADO DE HONTEM

1° premio:	32917.. .. .	20:000$
2° premio:	14159.. .. .	5:000$
3° premio:	37526.. .. .	2:000$
4° premio:	49493.. .. .	2:000$
5° premio:	2790.. .. .	1:000$

DECLARAÇÕES

DECLARAÇÃO NECESSARIA

A mandado de um salafrario, pequeno em tudo, que renegou a propria patria, portuguez que é, para abiscoitar uma synecura na Inspectoria Federal de Illuminação, foi fartamente distribuido, pelos bancos e casas commerciaes desta praça, uma especie de boletim, illustrado com a minha photographia e cobrindo-me de calumnias as mais soezes. Vale-se o camondongo do anonymato, que é a arma dos covardes. Em face, portanto, de tão indigno procedimento, só me resta convidar o meu anonymo delator a assumir a responsabilidade do que mandou imprimir, para receber o correctivo que merece.

Rio, 10-10-931.

ARLINDO PRUDENTE

Rua Santa Luiza, 53-casa VII

Notas Sportivas

Num jogo equilibrado o Andarahy empata com o America de 2 x 2

Os quadros eram:

ANDARAHY — Ney — Juvenal — Moacyr — Ferro — Bethuel — Barata — Pedro — Joãozinho — Aragão — Bahiano — Palmier (Esperidião).

AMERICA — Sylvio — Lazaro — Hildegardo — Hermogenes — Almeida — Mario Pinto — Gilberto — Miro — Carola — Telé.

Juiz: Altino Rosas, do Bomsuccesso.

PRIMEIRO TEMPO

O jogo teve inicio ás 14 1|2 horas, sendo o toss favoravel ao Andarahy. Aragão envia a bola ao goal contrario. Joãozinho passa a Pedro, porém este se acha em off-side. Num ataque do Andarahy, Lazaro faz penalty. Aragão é incumbido de bater a penalidade e assim conseguiu abalar as rêdes de Sylvio, marcando assim, ás 17,05 minutos o

1º GOAL DO ANDARAHY

Dada a saida, os "americanos" reagem e vão até ao goal adversario, dando Moacyr um furo que Ney salva a sua cidadelle. Terminou o primeiro half-time com o encontro de Lazaro com Aragão (Interrompido o jogo).

SEGUNDO TEMPO

Passando poucos minutos de jogo num ataque dentro do goal Gilberto põem a bola com a mão tendo o juiz marcado esta falta. Ney faz uma bellissima defesa. Joãozinho pega uma escapada e, com um violento shoot, manda sobre o arco americano, porém Sylvio pega com calma.

Num ataque do America, Mineiro marca, ás 17,37, o

1º GOAL DO AMERICA

Moacyr defende brilhantemente o seu posto, não deixando Carola passar. Bahiano faz foul perto da area de penalty. Lazaro bate a penalidade em que Moacyr tira de costas.

O jogo acha-se um pouco violento pela actuação do juiz de deixar os contendores fazerem fouls consecutivamente.

Aragão manda sobre o goal, porém M. Pinto salva o goal de Sylvio.

Bethuel faz hands dentro da area penal. O juiz marca penalty. Hildegardo é incumbido de bater a penalidade, e assim conseguiu marcar, ás 17,45, o

2º GOAL DO AMERICA

Dando nova saida, o Andarahy vae ao ataque, porém Lazaro não deixa passar sobre o seu posto. Pedro shoota sobre o goal. A bola vae para fóra. Surge Bahiano, que dá uma puxada e, Joãozinho, bem collocado, marca, com um bellissimo shoot, ás 17,52 minutos, o

O 2º GOAL DO ANDARAHY

Os "amaricanos" não se querem conformar com o goal, e o minutos, voltando, porém, á normalidade.

Telé acha-se infeliz, dando centros atrazados. Aragão shoota sobre o goal de Sylvio, sem resultado.

Nos ultimos minutos, já a finalizar a pugna, ha um corner, sem resultado, terminando o jogo com o empate de 2 x 2.

Do Andarahy, os melhores foram: Moacyr, que tomou conta de Carola, no segundo tempo; e Joãozinho, o esforçado meia-direita, que jogou admiravelmente.

Do America destacou-se Hildegardo, apesar de desenvolver jogo muito violento.

O juiz prejudicou o jogo, deixando que o mesmo decorresse em atmsophera muito carregada.

O JOGO SECUNDARIO

Os team formaram assim:

ANDARAHY — Irineu — Julio — Aristotelino — Paulo — Faia — Veneroti — Argentino — Popó — Astor — Floriano — Tertuliano.

AMERICA — Warter I — Affonso — Ludovico — Walter II — Jonas — Annibal — Waldemar — Orlando — Edgard — Claudionor — José Braz.

O juiz foi o sr. Manoel Silva.

No primeiro tempo, o Andarahy terminou vencendo de 2 x 1. Popó e Faia marcaram os goals locaes e Edgard o do America. Mangueira nada produziu.

No segundo tempo, Argentino conquista mais um goal.

No fim do jogo houve muitos fouls, por culpa do juiz. E terminou a partida com este resultado: Andarahy, 3 x 2.

No interin do primeiro para o segundo tempo, o Andarahy inaugurou o quadro do veterano Monteiro, falando o sr. Janser Muller. E foi servido á imprensa um "lunch".

O Botafogo venceu bem por 4 x 0

Muita gente teve surpresa com a victoria do alvi-negro, porém, nos somos dos que ainda não crêm em assombrações e por isso achamos logica a victoria por 4 x 0 que o Botafogo conquistou.

O alvi-negro actuou bem e controlou o jogo á seu contento.

Entretanto, é necessario frisar, a partida foi falha em technica.

Canali, Almir e a zaga, foram os que mais se destacaram.

No Brasil, póde-se dizer, sómente Walter escapou...

Almir fez os dois primeiros pontos, Leite o 3º e Celso o 4º.

Como arbitro serviu o sr. D'Angelo que portou-se regularmente.

Os teams foram os seguintes:

BOTAFOGO — Victor; Rodrigues e Benedicto; Canali, Martim e Pamplona; Ariza, Almir, C. Leite, Moura, Costa e Celso.

BRASIL — Aymoré; Rodrigues e Blanco; Solon, Zézé e Nilo; Walter, Armando, Coelho, Jahú e Modesto.

A prova preliminar foi vencida pelo Brasil por 2 x 1.

O Botafogo venceu o torneio dos terceiros teams

Derrotando o Fluminense por 2 x 1, o 3º team do Botafogo levantou o torneio da sua classe.

O Vasco empatou com o S. Christovão por 1 goal

SEGUNDOS TEAMS: VASCO 5 x 1

Com uma regular assistencia, para a tarde ennevoada de domingo ultimo, mediram-se, no stadium da rua Abilio, as equipes do Vasco da Gama e do S. Christovão A. Club.

Se de um lado, no Vasco, via-se a leaderança da tabella, o enthusiasmo, a "chance" do campo, o desejo da victoria, no S. Christovão, notava-se a vontade de embargar os passos do adversario, emfim, adjudicar ao seu pavilhão, os pontos cubiçados do triumpho.

Ambos promettiam phases emocionantes para a assistencia.

Nos locaes, o trio final, Tinoco, Rainha e Russo estiveram em primeiro plano, rivalizando com Ernesto, Cebinho e Vicente, no alvi-negro.

Após a partida dos quadros preliminares, entrou em campo o

JUIZ

que foi o sr. Otto Banduscli, do Andarahy, anteriormente escalado.

O referido arbitro pertence ao numero dos poucos que agem com criterio.

Haja vista a sua actuação de domingo, em que trancos, pontapés e caneladas se viram alijados do campo.

Apesar disto, não se poude furtar ás "saudações" dos mal deucados torcidas, que já se acostumaram a dar coices e rinchos, nos finaes das partidas.

OS QUADROS

Os dois bandos ficaram assim constituidos:

VASCO: — Waldemar — Brilhante e Italia — Tinoco, Nesi e Molla — Bahianinho, Rainha, Moacyr, Ghisone e Badusinho.

S. CHRISTOVÃO. — Natal — Octavio e Ernesto — Belleza — João e Agricola — Lopes, Doca, Vicente, Cebinho e Bahiano.

O JOGO

O S. Christovão movimenta o balão ás 16,20 horas e, organizando um ataque, põe em cheque a defesa vascaina.

Esta resiste e dá margem a que os seus deanteiros respondam na mesma altura.

Ataques revezados são produzidos constantemente, obrigando os dois baluartes defensivos estarem sempre attentos.

O equilibrio é patente, durante os dois tempos da partida, não produzindo, nenhum dos litigantes, a technica que se fazia esperar.

OS "GOALS

O primeiro ponto foi obtido pelo Vasco, por intermedio de Rainha, ao cabecear um "foul" commettido por Ernesto e batido por Italia.

Pouco depois, Vicente, recebendo passe de Octacilio e fintando Tinoco, shoota a goal, empatando a partida.

Nos segundos quadros venceu o Vasco, pelo score de 5x1.

O Bangú em seu campo, foi abatido pelo Flamengo: 1 x 0

Realizou-se domingo, no longinquo campo do Bangu' A. C., o encontro entre as equipes do club local e a do Flamengo.

Contra o rubro-negro, o club da rua Ferrer era o cotado, não só por se tratar de um team possante, pela compleição physica de seus componentes, como pelo seu carinhoso preparo.

Mas, a victoria do Flamengo foi linda. Logo de inicio da contenda o Flamengo entrou a atacar resolutamente por espaço de 20 minutos. O club de Domingos procurou tomar a offensiva, mas suas cargas morriam ante os zagueiros Segreto e Léo, que jogavam com firmeza. E, sem que os rectangulos fossem vasados, findou o primeiro meio tempo com o resultado de 0 x 0.

Logo que se iniciou o periodo final notou-se a superioridade do club do saudoso Nônô, pondo em constante perigo o posto confiado á pericia de Zéze. Aos 15 minutos, Adelino escapa e passa a Rollinha, que, bem collocado, consigna o 1º goal para os rubro-negros. O Bangu' avança e Ladislau perde um centro de Jaguarão, fazendo foul em Segreto.

O Bangu' desnorteia, passando Domingos para centro avante e Medio para zagueiro.

O rubro-negro comtudo ainda ataca, e seu trio medio inutilisa com precisão os avanços contrarios.

No final do prelio o Bangu' toma a offensiva, atacando cerradamente, não empatando a partida devido á precipitação de seus deanteiros.

Com o placard accusando 1x0 a favor do club da rua Paysandu', findou a renhida pugna.

Foi juiz do encontro o sr. Alderico Solon Ribeiro, do America F. C., que agiu impeccavelmente.

Os teams tinham a seguinte constituição:

BANGU' — Zézé; Domingos e Mario; Sá Pinto, Sant'Anna e Eduardo; Plinio, Ladislau, Medio, Dininho e Jaguarão.

FLAMENGO — Ismael; Segreto e Léo; Penha, Almeida e Luciano; Adelino, Rollinha, Darcy, Marcondes e Cassio.

No encontro dos segundos quadros, venceu ainda o Flamengo por 1 x 0, ponto feito por Flavio II. Foi arbitro o sr. Nilo Rocha, que agiu bem.

A directoria do Bangu' A. C. offereceu um lunch aos chronistas sportivos, gentileza que vem tendo de ha muito.

Nas regatas de ante-hontem, o Vasco da Gama venceu o classico "Prefeitura Municipal" e o Flamengo classificou-se o maior vencedor do anno

Foi o seguinte o resultado das regatas promovidas, ante-hontem, pelo Gragoatá:

1º pareo — Yoles a 2 — principiantes.

Em 1º, "Ciumenta", do Internacional; em 2º, "Mira", do Botafogo.

2º pareo — gigs de 2 — juniors: — Em 1º, "Vascaino", do Vasco; em 2º, "Ubirajara", do Guanabara.

3º pareo — yoles a 4 — principiantes — Em 1º, "Alcantara", do Gragoatá; em 2º, "Dragonir", do Boqueirão.

4º pareo — double-scull — juniors — Em 1º, "Uruguay", do Vasco; em 2º, "Simoun", do Guanabara.

5º pareo — yoles a 8 — principiantes. — Em 1º, "Aymoré" — do Flamengo; em 2º, "Pereira Passos", do Vasco.

6º pareo — canoes — juniors — Em 1º, "Biguá, do Guanabara; em 2º, "Dora", do Natação.

7º pareo — Marinha — escalares a 6 — Em 1º, "Santa Catharina"; em 2º, "Humaytá".

8º pareo — yoles a 2 — juniors — Em 1º, "Mira", do Botafogo; em 2º, "Marreco", do Flamengo; e "Ibis", do Vasco.

9º pareo — gigs a 4 — juniors — Em 1º, "Goytacaz", do Flamengo; em 2º, "Ruth", do Vasco.

10º pareo — yoles a 8 — novissimos — Em 1º, "Repurze", do Flamengo; em 2º "Procyon", do Botafogo.

11º pareo — "Classico Prefeitura Municipal" — out-riggers a 2 — senior — Em 1º, "Marcilio", do Vasco; em 2º, "Cary", do Flamengo.

12º pareo — yoles a 4 — novissimos — Em 1º, "Jara", do Guanabara; em 2º, "Aydim", do Vasco.

13º pareo — single-scull — seniors — 1º, "Vasco da Gama", do Vasco; 2º, "Centauro", do Botafogo.

14º — União da Lagoa — canoes — Em 1º, "Aurora", do Guanabara; em 2º, "Saly", do Guanabara.

15º — double-scull — senior — 1º, "Ubiratan", do Flamengo; 2º, "Montevidéo", do Vasco.

16º pareo — out-rigger a 4 — senior — Em 1º, "Itabyran", do Gragoatá.

17º pareo — escalares da Marinha — Em 1º, "Minas Geraes"; em 2º, "Regimento Naval".

O Fluminense impôz-se ao Carioca, por elevado "score": 6 x 1

SEGUNDOS QUADROS: FLUMINENSE 5 x 1

O Fluminense enfrentando, hontem, em seu campo o Carioca, obteve um lindo triumpho.

No turno o tricolor, que havia se imposto com difficuldade, sobre o team da Gavea, desta vez tirou a forra — venceu o seu adversario por 6 x 1.

No Fluminense, Prégo, De More e Ivan estiveram magnificos; e no Carioca, salientaram-se Silvino e Tuica. Prégo, De More, Betinho e Salvio foram os autores dos seus pontos e Anthero o do Carioca.

O juiz foi o sr. Diogo Rangel, que se mostrou um pouco indeciso.

Os quadros litigantes apresentaram-se em campo assim constituidos:

FLUMINENSE — Dalberto; Allemão e Eugenio; Cabral, Demosthenes e Ivan; De Mori, Betinho, Alfredo, Prégo e Salvio.

CARIOCA — Silvino; Luiz (depois Etero) e Tuica; Waldemar, Raphael e Alcides; Romeu, Betinho, Gentil, Anthero e Jarbas.

Na partida preliminar venceu ainda o Fluminense, por 5 x 1.

Campeonato da 2ª divisão de football da Amea

Resultado dos jogos de ante-hontem:

Olaria, 3 x River, 2.
Mackenzie, 5 x Cordovil, 2.
Engenho de Dentro, 6 x Brasil, 2.
Modesto, 3 x Municipal, 2.
Bandeirantes, 3 x Everest, 1.
Anchieta, 1 x Argentino, 0.
Central 3 x America, 1.
Confiança, 3 x Mavillis, 2.

Campeonato da Liga Metropolitana

Resultado dos jogos de ante-hontem:

Sudan, 4 x Jornal do Commercio, 2.
Oriente, 2 x Magno, 1.
Santa Cruz, 5 x Campinho, 3.

Carnera e Uzcudum devem lutar hoje

Em Nova York deve ser travada hoje, á noite, a luta entre Carnera e Uzcudum, substituto de Sharkey.

Essa peleja tem caracter eliminatorio para o "challenger" de Schmelling.

Os paulistas venceram o campeonato de athletismo

Demonstrando uma força conjunta notavel, os paulistas levantaram com grande superioridade o certame nacional de athletismo.

A contagem final foi a seguinte:

S. Paulo, 120 pontos.
D. Federal, 55 pontos.
R. Grande, 8 pontos.
E. Rio, 3 pontos.

A VIDA AMOROSA DE JENNY LIND, A MAIOR GLORIA DA SUECIA, ANTES DE GRETA GARBO...

REGINALD DENNY
WALLACE BEERY COM
GRACE MOORE

A maior soprano da America
— EM —
"A DAMA VIRTUOSA"

Segunda-feira
Palacio - Theatro
(Cia. Brasil Cinematographica)

GARANTIA INDUSTRIAL PAULISTA

Succursal do Rio de Janeiro, rua Republica do Perú', 27—1º andar—Antiga Rua Assembléa.

CONTRA ACCIDENTES DO TRABALHO

A GIP é a unica companhia que só faz seguros contra accidentes de trabalho. Tem agencias nas mais importantes cidades do Brasil

Séde: R. Barão de Itapetininga, 18 (8º andar)

TELEPHONE 4-7759 — CAIXA POSTAL, 2577 — End. Telegr. "GIP" S. PAULO

FILIAL NO RIO DE JANEIRO—RUA REPUBLICA DO PERU', 27-1º Telephone: 2—1033.

Acção entre Amigos

Fica transferida, para o dia 5 de Novembro vindouro, a rifa de uma bicycleta em bom estado, que ia corre no dia 15 do corrente.

Deseja comprar moveis?

Só na CASA HELENA! Dormitorios folheados para casal 1:100$ salas de jantar 1:200$000, estylo colonial fazem-se e reformam-se colchões á Av. Mem de Sá, 234.

COMPETE ÁS SENHORAS

A EQUITATIVA
SOCIEDADE DE SEGUROS SOBRE A VIDA
SEDE SOCIAL: AV. RIO BRANCO, 125

NO MUNDO DAS MARAVILHAS

Cunhandy

Não tem rival. E de effeito seguro, rapido e efficaz em todas as molestias do utero e ovario e suas consequencias. Póde ser usado em qualquer occasião.

Bryonilla

O medicamento por excellencia para o tratamento rapido e seguro da grippe, influenza, tosse, resfriado, inflammação da garganta. Quebre o frasco para evitar falsificação. Fabricantes: Jarbas Ramos & Cia. Rua Figueira de Mello, 372. Tel. 8-4593. A' venda em todas as pharmacias e drogarias.

Theatro RECREIO
Emp. A. NEVES & CIA. —:— TELEPHONE 2-8164

HOJE — A's 8 1|2 e 10 1|2 — HOJE
O maior successo de todos os tempos!

A interessantissima revista de costumes, critica e fantasia, de MIGUEL SANTOS e LUIZ IGLEZIAS

Miss Esther Lina

SOBERBA E SIGNIFICATIVA APOTHEOSE AO CHRISTO REDEMPTOR

MALENA DE TOLEDO, a elegante tanguista chilena, está registrando um extraordinario exito com o "Rancho Fundo", trisada nas duas sessões, e ainda DORA and RAY, em bailados originaes e na RUMBA CUBANA

ESPECTACULO PURAMENTE FAMILIAR

PREÇOS: Poltronas, 5$200 — Galerias, 2$700 — Geraes, 1$600 — Camarotes e frisas 21$000 —

HOJE E TODAS AS NOITES:
"MISS ESTHER LINA"

HOJE Theatro Municipal A'S 21 HORAS

ENCERRAMENTO DOS FESTEJOS A CHRISTO REDEMPTOR

Honrado com a presença dos Exmos. Bispos presentes á esta capital e altas autoridades civis e militares

Orchestra Philarmonica — Sociedade Coral "Harmonia" Cerca de 200 executantes — REGENTES

Frei P. SINZIG, O. F. M.

BURLE MARX

INGRESSOS: — Os ultimos á venda, hoje, na bilheteria do Theatro.

O seu medico lhe dirá:

Se o mal é Acido-Urico o remedio é

DIUREPHAN

Contra — Rheumatismo, Arthritismo, Darthros, Eczemas, etc.

LIVRARIA ALVES
RUA DO OUVIDOR, 168
Livros collegiaes e academicos

Theatro Republica

Grande companhia portugueza de comedia ADELINA-AURA ABRANCHES.

HOJE, ás 8 3|4 — AMANHA, ás 8 3|4 — A emoção religiosa no theatro! Prazer espiritual incomparavel — Representação da peça em 3 actos de ALFREDO CORTEZ,

"LOURDES"

e da peça em 1 acto, original de AURA ABRANCHES — UM MILAGRE DE SANTA THEREZINHA, espectaculo commemorativo da semana do Christo Redemptor.

SEXTA-FEIRA, 16, 5ª récita de assignatura com a peça em 3 actos, adaptação portugueza da parceria Felix Bermudes e João Bastos — DOMADORA DE GENROS.

ELECTRO BALL
R. Visc. Rio Branco, 51
HOJE —:— HOJE
Grande torneio do mais emocionante sport
No Cinema:
PROGRAMMA VARIADO
VARIEDADES! VARIEDADES!
— No —
ELECTRO BALL
R. Visc. Rio Branco, 51

"Cavallos de força" ou "elephantes de força"

O automovel na India está lenta, mas seguramente, pondo de parte a tracção animal, ali effectuada, principalmente com elephantes. O Governo da India, recentemente, fez leilão de 17 dos poderosos pachydermes, tendo encontrado difficuldade em vendel-los por falta de compradores!

Esgotos da Capital Federal

A Companhia The Rio de Janeiro City Improvements previne ao publico que pelos seus contractos com o Governo Federal e regulamentos em vigor só ella poderá executar qualquer obra de esgoto mesmo as addicionaes ou extraordinarias sobre as suas canalisações ou tambem alterar ou reconstruir as já existentes. Previne mais que os infractores estão sujeitos, pelo mesmo contracto e instrucções, á demolição das obras executadas e multas.

A Cidade

QUE E' RESUMO DO PAIZ

Com o andar dos annos, dos seculos, o Rio de Janeiro perderá, talvez, tudo quanto do ponto de vista social o singulariza, será semelhante em tudo ás outras metropoles do universo, terá, em summa, o aspecto, inconfundivel, em sua uniformidade, da Cosmopolis — a urbs donde todas as tradições foram escorraçadas para que nella mais soberanamente impére uma civilização que se standardizou.

Até agora, porém, a capital do Brasil não perdeu o direito de o ser, porquanto é do Brasil, a todos os respeitos, uma forte synthese.

A sua religiosidade mesma, que cada vez mais se requinta, e cujo surto maior se crystalizou, agora, na estatua gigantesca de Christo, não passa de uma condensação ou concentração do sentimento que mais imperiosamente dirige a nacionalidade inteira.

Tem progredido o Rio sem se descaracterizar, sem se desnacionalizar, possivelmente por causa do affluxo que nunca se lhe interrompe, de brasileiros brasileirissimos, de brasileiros cuja brasilidade se fortificou devido ao seu isolamento em recantos do territorio patrio, aonde chega desprovida de impeto a onda do cosmopolitismo uniformizador.

Os cariocas de puro sangue, os legitimos, os authenticos — gente, aliás, de propensões tradicionalistas, apesar de presa numa cidade sobre a qual vêm espraiar-se, todos os dias, lévas e lévas de immigrantes e de turistas; — os cariocas são minoria.

O grosso da população formou-se de criaturas nascidas por toda a extensão deste paiz christianissimo, deste paiz onde sómente um clima é sempre o mesmo — o clima psychologico determinado pelos movimentos habituaes das almas, cuja principal manifestação constitue o irresistivel pendor para a crença e para a fé.

Christão nasceu o Brasil, e christão cada vez mais se torna, talvez porque, ao attingir a edade em que se lhe podia desenvolver, com a capacidade de livre exame, a tendencia para o scepticismo soffreu influencia directa do renascimento religioso que se está operando no seio dos povos, cujas lições se acostumára a receber.

Ora, é o Rio um resumo desse Brasil que, ao invés de rebellar-se, de dia para dia mais obediente se faz ao commando espiritual do Divino Mestre.

Nada, consequentemente, mais explicavel do que haver elle tomado a iniciativa da construcção de um monumento capaz de exprimir, por suas proporções e belleza, o fervor e a contricção mantidos pela boa gente brasileira, na perpetuação do culto herdado de seus maiores.

FLUMINAL.

Grace Moore

A PRINCEZA DE "LUA NOVA" REAPPARECERA', SEGUNDA-FEIRA, NUM FILM DELICADISSIMO: "A DAMA VIRTUOSA"

Reginald Deny em "A Dama Virtuosa"

Grace Moore... Quem não se recorda da princeza Tanya, de "Lua Nova", daquella criatura sympathicissima e de voz maravilhosa (ella é a maior soprano da America!) que vimos ao lado de Lawrence Tibbett naquelle film? Ella é a estrella de "A dama virtuosa" (A Lady's Morals), em que tem dois artistas de valor a seu lado: Reginald Denny e Wallace Beery. Grace Moore vive, nesse film de lindos e romanticos ambientes — o film se desenrola em mil oitocentos e sessenta e poucos, em Malmo e Stockolmo, na Suecia, e em Nova York — a figura de Jenny Lind, a maior cantora do seculo passado, a maior gloria da Suecia... antes de Greta Garbo; Reginald Denny vive a figura de Paul Brandt, o unico amor da grande cantora, e Wallace Beery caracteriza a figura de P. T. Barnum, o famoso empresario, o homem que, com uma audacia incrivel, abalançou-se a levar Jenny Lind — uma artista carissima, preciosissima para aquelle seculo! — a Nova York!

Dotado de lindas melodias, dirigido por um director de sensibilidade, Sidney Franklin, — "A dama virtuosa" constitue espectaculo delicado, grato aos ouvidos e aos olhos, sendo, naturalmente, mais um successo da Metro-Goldwyn-Mayer nesta temporada.

Indo a Therezopolis
PROCURE O
VARZEA PALACE
HOTEL

SECÇÃO CINEMATOGRAPHICA

Eleanor Boardman, a mulher que é "differente" de todas as "differentes"!...

Um pouco da alma, da arte e das sensibilidades da grande interprete de "Terra Virgem"

PARA A ESPOSA DE KING VIDOR, LAUREL E HARDY SÃO DOIS "MEDICOS" ESTUPENDOS!...

(E. BARROS VIDAL, para "Diario Carioca")

A linda Boardman num instante, em sua casa e, ao lado, amando perdidamente John Mac Brown numa scena de "Terra Virgem", o seu lindo film que o Eldorado vae exhibir amanhã

Eleanor Boardman é uma dessas imagens de mulher que, uma vez fixadas, se guardam na retina da gente, se escondem, lá nas profundezas das nossas sensibilidades, para surgir, um dia, nas sombras da nossa imaginação, de surpresa... A gente, vendo aquelles olhos, aquella mascara delicada de boneca e aquelle corpo fino e esguio como um lyrio, não tem os impetos violentos que se tem ante outras tentações e outras mulheres... Tem-se, sim, vontade de a ficar olhando indefinidamente, sem reparar nos minutos que correm e sem ter noção das horas que se escôam, esperando que a imagem que se move, venha até nós e nos banhe desse perfume que se adivinha delicioso e desse clarão de luar que emana de sua figura... Differente de todas as differentes, a subtilissima esposa de King Vidor é, no corpo e na alma, um doce e branco poema de luar... Nos seus olhos não ha incendios de desejos nem nos seus gestos ha desejos em incendios; e até no seu andar se encontra um quer que seja de divino, de fluidico e de immaterial que lembra, não sei por que, um punhado de gase solto no ar... E, assim mesmo, cheia de delicadezas espirituaes e sem os caracteristicos chammejantes das vampiros que fazem arder os corações dos "fans" e envenenam os pensamentos dos homens, com a bemdita maldade que nos compensa de tantas inquietudes e infortunios na terra, Eleanor Boardman tem um prestigio sólido pelo mundo inteiro e no mundo inteiro é lembrada e querida...

* * *

Conversar com uma "estrella" — com essas "estrellas" que enfeitam os céos de Hollywood e illuminam o mundo todo — é fixar, fatalmente, as coisas do cinema, das suas mulheres, dos seus galãs e das suas molduras doiradas, que são os films... E é num desses flagrantes que surpreendemos, agora, a espiritual Boardman, confiando suas impressões a respeito a Lawrence Gun's, um jornalista canadense que a entrevistou outro dia:

"Eu sempre fui inimiga de falar sobre mim mesma... Posso attendel-o, falando-lhe sobre meus films; mas, sobre a minha pessoa, não".

E falando com a franqueza e a graça que lhe são peculiares:

"Póde não ser o mais espectaculoso dos meus trabalhos mas "Terra Virgem" é o mais sentido, o mais humano e arrebatador de todos os meus films. Eu vivi o meu papel, que é realissimo, com o maximo da minha sinceridade e tenho certeza que me desincumbi bem da tarefa difficil porque nelle plasmei todas as sensibilidades da minha alma e nelle puz a vibração de todos os meus nervos. E, curioso, desde o primeiro instante em que conheci, em detalhes, o enredo, a trama e as vibrações de "Terra Virgem", fiquei encantada, porque um drama em que haja a innocencia e a candura de uma filha e as ternuras, os desassocegos e as afflicções de uma mãe tem, fatalmente, de commover e de arrancar dos olhos mais enxutos as mais sentidas lagrimas."

E depois, mais adeante, na sua singela confidencia:

"Terra Virgem" tem um outro aspecto, para mim, impressionante e suggestivo. E' a situação que o desenrolar do romance cria para mim, collocada entre dois homens que me amam egualmente e que eu, egualmente admiro, insegura em decidir-me e segura de que os ardores de um valem pelas ternuras de outro e que o amor de ambos tem a mesma ascendencia sobre as minhas sensibilidades... Mas mesmo nessa situação difficil em que a Fatalidade me colloca, quem decide o destino da mulher é a mãe, a mãe que zela pela filhinha querida e cujo futuro é ainda um grande mysterio e uma interrogação maior ainda...

Eu sinto esse momento do drama como se elle fosse um momento real da minha propria existencia... E' por isso, pelo seu realismo, que eu considero "Terra Virgem", o maior de todos os meus films!...

Agora a artista illuminada fala, na entrevista curiosa, sobre os seus dois companheiros na "Terra Virgem":

— Eu sempre fui uma admiradora sincera de John Mac Brown, o artista que tem para mim, uma qualidade marcante: preoccupar-se mais com a sua arte do que com o que possam falar sobre ella. Mac Brown é correctissimo como cavalheiro e impeccavel como artista. E no seu desempenho em "Terra Virgem", então, está simplesmente admiravel, porque imprime ao papel que anima toda aquella sua elegancia discreta. Já Gavin Gordon sempre se impôz á minha admiração pelas illustrações do seu espirito, pela sua cultura, pela finura da sua educação e pela sua sensibilidade artistica. Depois do "Romance" em que brilhou ao lado de Greta Garbo, "Terra Virgem" é o seu primeiro film...

* * *

Eleanor Boardman, nessa entrevista, fixou ainda a sua sympathia e a sua admiração pela dupla formidavel Laurel & Hardy!...

— Ah!... que medicos estupendos para os nossos nervos, o "comprido" e o "redondo"!... Eu dou a vida por uma comedia delles!... Não faz idéa como acho graça nelles!... São fantasticos!... Ante elles, acho, todos nós nos tornamos crianças, porque não resistimos ás suas graças e quasi nos transformamos numa grande gargalhada..."

* * *

As referencias elogiosas de Eleanor oBardman a Stan Laurel & Oliver Hardy, vêm a proposito, na sua coincidencia interessante. Apreciando-os tanto, mal saberia ella que se apresentaria com elles, na mais sensacional e recente das suas comedias — "Que noite!..." — que, junto com o film della, o Eldorado começa a exhibir amanhã... Mal saberia a grande artista que, junto com o seu grande film, Laurel e Hardy se apresentam num daquelles "remedios", que só elles sabem receitar nesta época em que a maior doença de todos é a mesma, o mesmo máo humor...

Muito breve, felizmente, Ramon Novarro

NO FILM DOS SEUS FILMS: "SEVILHA DE MEUS AMORES"

Ramón Novarro, que triumphará, agora, em "Sevilha de meus amores"

Está bem proxima, felizmente, a apresentação de "Sevilha de meus amores", o super-espectaculo com que nos brindará ainda esta temporada, a Metro-Goldwyn-Mayer. "Sevilha de meus amores", o romance dos romances no film dos films de Ramon Novarro, terá, como se sabe, sua apresentação no Palacio Theatro, da Companhia Brasil Cinematographica. Nesse cinema, assim, conhecerá o nosso publico a delicadissima interpretação do querido astro mexicano, vendo-o pela primeira vez como director, pois "Sevilha de meus amores" é o primeiro film que Ramon Novarro dirige. "Sevilha de meus amores" vae marcar época, estamos certos, e Ramon terá o seu maximo triumpho, na figura de Juan de Dios — a alma alegre da alegrissima e amorosa Sevilha...

Grete Mosheim, a heroina de "Dreyfus"

O Programma Serrador, nos vae apresentar, dentro em breve, no film "Dreyfus", ao lado do formidavel artista Fritz Kortner, uma estrella dos palcos e das télas allemãs — Greta Mosheim. Aparte o seu papel, aliás interessantissimo, de esposa do capitão Dreyfus, soffrendo com elle a injustiça que lhe foi preparada — aparte a sua actuação que commove e emociona — Greta Mosheim possue os attractivos de mulher que muito contribuem para o completo triumpho que vem alcançando esse film em toda a parte do mundo. Ella tem, por isso mesmo, sido a heroina de varios films que, sem duvida, têm alcançado successo, em virtude mesmo de sua presença. Aqui, em "Dreyfus", ao lado do grande Fritz Kortner, ella é simplesmente adoravel e magnifica.

A reprise de Svengali, no Gloria!

Tinha que ser assim... A cidade não ficára satisfeita... Quem não viu queria ver... Quem viu queria ver novamente Barrymore em seu maior trabalho, ao lado da mais moça, mais bella e mais alentosa das estrellas... Marian Marsha! E, por isso, a Warner First e a Companhia Brasil Cinemaographica resolveram fazer, já na proxima se-

Carmel Myers, que volta com Barrymore, na "reprise" de "Svengali", segunda-feira, no Gloria

gunda-feira, 19, a reprise de "Svengali", o film maximo do anno! E' uma noticia, que nos apressamos a transmittir aos fans, certos de que, com isso, muito concorremos para a satisfação de todos elles, que vão esperar pela segunda-feira, anciosos, loucos por rever Barrymore no papel formidavel e Marian Marsh, que já invadiu todos os corações!

"Princeza enamorada"

Charles Farrell e Mauren O'Sullivan

Para segunda-feira já está preparado o novo programma para o Pathé Palacio. E' o mimoso conto de fadas que Fox Movietone entregou a Alexander Korda para dirigir e a Charles Farrell e Maureen O'Sullivan para interpretar. Trata-se como se vê, de um delicado enredo, onde luzem os talentos deste joven par, sendo ella uma princeza e elle um joven e robusto cidadão. Teriam conseguido elles unirem os seus destinos? Teriam usufruido verdadeiro romance de amor a que os dois jovens tinham direito? E' o que vamos ver no seu bem elaborado e imaginoso enredo.

Gloria Swanson

"Indiscreta" é o mais novo de todos os films que Gloria Swanson já posou para a United Artists. Nesse trabalho que Leo MacCarey — aquelle director de "Naufragio amoroso" dirigiu — ha uma historia interessante, o nome famoso e querido da encantadora estrella e mais uma collecção linda de toilettes.

Tambem não se poderia conceber um film de Gloria sem uma quantidade de vestidos de ultimos modelos da moda. Ella, em geral, lança em suas criações as ultimas novidades e é a unica estrella que rivaliza com as famosas costureiras de Paris. Os modelos de Gloria são copiados pelas proprias casas da rue de La Paix. "Indiscreta" apresenta ainda Ben Lyon, Barbara Kent, Arthur Lake, Monroe Osley, artistas conhecidos e que se apresentam em varias caracterizações de valor. O Palacio Theatro, da Companhia Brasil Cinematographica, apresentará o film, dentro de algumas semanas.

Quem é Barbette?

A Companhia Brasil Cinematographica contratou, para estrear dentre de alguns dias, no palco do Odeon, um numero de variedades de grande sensação — Barbette. Um numero que nos vem directamente do Wintergarten, de Berlim, isto é, do maior e do mais famoso music-hall do mundo, aquelle em que sómente trabalham artistas de renome, apresentando originalidades, coisas ineditas, artistas que se fazem pagar por preços fabulosos. Barbette vae provocar sensação por meio de surpresas. O seu numero é originalissimo. Começa por fazer sua entrada em um ambiente que se diria um acto de revista, trajando ella vestes de um luxo magnifico. E, quando todos esperam que a vedetta entre a bailar ou a cantar... ahi está a surpresa de Barbette, que não diremos aqui.

O maior astro da téla, dirigido pelo maior director do cinema, vae dar-nos o maior film do anno

Maurice Chevalier

Pode-se dizer, sem receio de exaggerar ou de incorrer em erro, que "O Tenente Seductor", o novo film de Maurice Chevalier para a Paramount, é o film das grandes excellencias e das grandes perfeições.

De facto, tudo que apparece em "O Tenente Seductor", tudo que concorreu para a realização do film, é grande. Chevalier, o astro principal, é presentemente o maior galã da téla; Ernst Lubitsch, que dirigiu o trabalho e super-visionou as scenas, é hoje o maior director da cinematographia mundial; a montagem é a mais deslumbrante que já se deu a um film; e as suas estrellas do film — Claudette Colbert e Miriam Hopkins — são dois nomes femininos com os quaes poucos podem competir.

Para completar a serie de grandiosidades, devemos accrescentar uma coisa: "O Tenente Seductor", que é o maior film do anno, vae conquistar o maior exito de 1931 e talvez o maior exito do cinema, pois não temos duvida em affirmar que o successo do trabalho irá além, muito além mesmo, do triumpho conquistado por "Alvorada do Amor", que foi o mais consagrado de todos os films até hoje exhibidos.

Fox Movietone News

Em seu ultimo numero, que traz o numero 39, este extraordinario jornal, que já nos habituou com a sua rapidez e honestidade informativa a nos mostrar as mais sensacionaes novidades do mundo, falla-nos das seguintes informações: — "O novo invento de Makonine, que consiste num avião de azas controlaveis, que estende-se ao seu manejo duma maneira inventina e possante. Vemos o celebre Ghandi, o Mahatma da India, no seu embarque em Paris para Londres, onde tambem o, vemos chegar sob os mais enthusiasticos e vibrantes applausos. Interessante é a parada de bellezas em Cote d'Azur, de lindas beldades queimadas pelo sol, verdadeiras estatuas de bronze. Dois leõesinhos, criados no deserto, deliciam o publico dos jardins publicos de Paris. Os argentinos vencem mais uma vez um match de polo contra os americanos. E assim, constituindo uma delicia para os olhos e uma fonte de instrucção proveitosa, o Fox Movietone News, vence sempre na apreciação do publico, que não lhe regateia applausos, pela maravilha com que desvenda os factos mais impressionantes da vida no mundo.

"Papae Pernilongo"

Janet Gaynor e Warner-Baxter

Janet Gaynor vae transmittir aos seus innumeros fans momentos grandiosos de emoção artistica a que a joven estrella já habituou. Desta vez ella vem acompanhada de outro artista famoso e querido como Warner Baxter, o notavel interprete que, com miss Gaynor, fizera desta producção dirigida pela proficiencia de Alfred Santell — "Papae Pernilongo" — uma das mais bellas paginas da moderna cinematographia. Preparemse que o Cinema Odeon vae apresentar o mais recente e o mais ambicionado papel de Janet Gaynor dentro em breves dias.

"Collegas de bordo"

UM FILM QUE CONQUISTARA' TODA GENTE...

Dorothy Jordan, que com Robert Montgomery vem em "Collegas de Bordo"

A melhor recommendação que se poderá fazer a "Collegas de bordo", esse film que a Metro-Goldwyn-Mayer nos dará, no Palacio Theatro, dia 26, é esta: "Collegas de bordo" (Shipmates) é um film que conquistará toda gente... De facto, são tão sympathicos, alegres e movimentados os episodios desse film, tão interessantes as suas scenas, tão feliz a interpretação que lhe deram Robert Montgomery, Dorothy Jordan, Ernest Torrence e Ukelele Ike, que só se poderá dizer que "Collegas de bordo" nasceu com este destino glorioso: vencer o coração de todos, porque para todos será um encanto, uma emoção agradavel, sympathica...

A cidade vae ficar embriagada com outro film deslumbrante "Beija-me outra vez"!

Para que negar? A cidade prefere os films assim. Risonhos, amorosos, alegres como uma alvorada, travessos como um beijo... Quando se annuncia um film assim, a cidade logo se movimenta e quasi adoece de ansiedade... E a Warner First, mais uma vez, annuncia uma opereta, inteiramente colorida... Trata-se de um espectaculo para rir... pois sua historia é deliciosa de espirito... Suas scenas, todas, são de um luxo nababesco e apresentam centenas de garotas "sapécas" e lindas, que bailam e cantam coisas "do outro mundo". Suas musicas são innumeras e encantadoras... proprias para os apaixonados sentimentaes e tambem para os que amam a dansa e a "farra"... "Beija-me outra vez", com todos os seus valores, breve, muito breve, estará na Avenida, em um dos grandes cinemas da Cia. Brasil Cinematographica.

Sociedade Propagadora das Bellas-Artes

Convocação de Debenturistas

Pelo presente, ficam convocados todos os portadores de obrigações da Sociedade Propagadora das Bellas-Artes, para uma reunião, que se effectuará ás 16 horas de 14 de Novembro proximo futuro, na séde da mesma Sociedade, á Avenida Rio Branco, 174, afim de serem tratados assumptos de interesse de ambas as partes.

Rio de Janeiro, 12 de Outubro de 1931.

A Directoria

ANTARCTICA
GUARANA' E CERVEJA
TELEPHONE 3-5181

THEATRO

A novidade sensacional do mez: a estréa, 2ª feira, dos fantoches do Eldorado

A novidade theatral e cinematographica do mez vae ser, incontestavelmente, a estréa, no palco do Eldorado, segunda-feira, da grande companhia de fantoches do Cav. E. Salici, vinda do Theatro dei Piccoli, de Milano, para uma tournée de colossal exito pela America do Sul.

Esses fantoches, cujos espectaculos são contratados pela empresa Viggiani, são, verdadeiramente, o que de mais sensacional, admiravel e extraordinario se póde imaginar no genero. São de uma perfeição incomparavel e executam todos os movimentos humanos, chegando mesmo ao cumulo de fumarem, dansarem, sorrirem, falarem, etc.

O cartaz do Theatro Republica

O cartaz da companhia Adelina-Aura Abranches, é um cartaz que se recommenda por si mesmo. E' um prazer espiritual incomparavel assistir ali a representação das duas encantadoras peças: "Lourdes" e "Um milagre de Santa Therezinha".

A companhia nos dará ainda esta semana uma peça da celebre parceria portugueza Felix Bermudes, João Bastos, intitulada, "Domadora de genros", peça que nos garantem ser uma verdadeira fabrica de gargalhadas.

Miss Wanda e as noites artisticas do Palace-Club

Uma coisa que tem preoccupado toda população do Rio, é sob o valor artistico de miss Wanda. Esta encantadora interprete tem alcansado um exito absoluto no vasto e arejado salão do Palace-Club.

Esta linda casa de diversões nocturnas estreóu, hontem, um novo programma artistico sob direcção do cabaretier Gus Brown, á onde Maria Lisboa, miss, Wanda, Dolita Lisboa e Violeta Campos.

Empresario M. T. Pinto

E' bastante lisongeiro o estado de saude do empresario M. T. Pinto que foi sabbado operado na casa de saude S. Geraldo. A operação que foi feita pelos abalizados clinicos drs. Maurity dos Santos e Santa Maria, correu muito bem, estando o enfermo em vias de restabelecimento. O empresario Pinto tem sido muito visitado na casa de saude onde se encontra, assim como tem recebido grande quantidade de cartas e telegrammas de felicitações pelo feliz resultado da operação que apresentava uma certa gravidade.

A festa das bruxas no Maxim

Realiza-se no dia 29 no Grill-Room Maxim á festa das bruxas. Como todos devem saber esta festa tem alcansado verdadeiro successo em toda parte do mundo. A empresa do Maxim está desde já tomando todas providencias para que esta festa marque mais uma victoria no livro de ouro da linda "boite" do Passeio Publico.

PRIMEIRAS

"Teu corpo é meu", no Rialto

Foi uma estréa auspiciosa a da companhia Zolú, no Rialto. Sem nome de cartaz, o que vem provar mais uma vez que celebridades não adiantam, composto de artistas modestos, alguns dos quaes até desconhecidos, o elenco conseguiu triumphar pela homogeneidade e pela honestidade com que representa. Ha ali artistas que nem parecem os mesmos de outros theatros onde elles são afastados a proposito para salientar o que não presta. Exemplo: Candida Rosa, que no Recreio era posta abaixo da sra. Olga Bastos, por exigencia do actor Mesquita, que por signal é uma celebridade que não levanta as peças quando ellas não prestam.

A estréante victoriosa foi Dina Marques, em numeros de sambas que cantou magnificamente. José Loureiro, tido como um actor comico exgotado, ali teve margem a fazer graça todas as vezes que esteve em scena. A peça tem miolo de facto, nos revelando em Tangerini um dos mais promissores revistographos do momento.

Salú de Carvalho, Norat, Brieba, Eugenio Noronha, que tambem é o director da companhia, Julia Parras, Carlos Barbosa, tudo fizeram para o exito incontestavel que o espectaculo alcançou.

As "girls", bonitas e muito graciosas, executaram bons numeros de cortinas e bailados.

José Lyra.

"O conselho de guerra", no Lyrico

A estréa da companhia do Theatro Romantico, no Lyrico, esteve bastante animada, provando que ainda ha publico para o genero de theatro, que se tinha completamente esquecido.

A peça escolhida para a apresentação da companhia, foi "O conselho de guerra", velho drama, que ha muito não era representado entre nós.

A peça, que tem grande intensidade dramatica teve magnifica interpretação por parte de Maria Castro, Amelia Oliveira, Jorge Diniz, Carlos Machado, Arthur de Oliveira, Alvaro Pires e Arnaldo Coutinho.

Nos finaes de cada acto, os artistas foram chamados á scena com insistencia e applaudidos pelo publico.

José Lyra.

A revista do Recreio

Velha, rapaz ou menina, se quer ter um dia chéio, não deixe de ir ao Recreio p'ra vêr "Miss Esther Lina". A revista é divertida, no dizer de quem conhece; o Mesquitinha apparece e logo a gente se esquece, das aperturas da vida. Bellos papeis de destaque, tem a Hortencia dos Santos. O "Jeca" fica basbaque. São tantos applausos, tantos que o Neves "barrou" a "claque"! Quando alegre surge em scena, a Dulce de Almeida, a gente, fica tonto com a pequena. Bisa-a, applaude-a, loucamente. E' doutro mundo, a morena! A sala inteira se agita com toda a gente restante: a Luiza, que é galante, a Gui, que é muito bonita, Balbina, interessante, com a Malena que encanta e o nosso idioma entende, que o auditorio suspende, cantando o que aqui se canta. Toda essa gente, menina, de mais ninguem tem receio e entra na "Miss Esther Lina" ora em scena no Recreio.

A ultima reunião do Jockey Club

Panache Royal obteve um facil triumpho no classico America do Sul

Muito numeroso era o publico que assistiu á reunião de domingo, no Hippodromo Brasileiro, quando mais uma vez devia correr-se a prova classica de percurso mais rigoroso do nosso turf. O premio America do Sul, de 20:000$, em 3.800 metros, quasi nunca desperta grande interesse, já pelo reduzido lote de concurrentes, já pela carreira em si, na qual os poucos que se apresentam ao starter correm destacadamente uns dos outros, não offerecendo aos nossos turfmen as peripecias tão do seu agrado.

A prova deste anno, porém, reunia cinco animaes, dos quaes um desertou pela manhã de domingo e tudo fazia crêr que desta vez o seu resultado technico seria differente, por isso que tinha-se a impressão de que as quatro forças eram equilibradas. Não foi, entretanto, isso que observamos. Revelando uma superioridade notavel, Panache Royal ganhou como quiz e por varios corpos sobre Pons, reduzindo-se a carreira a uma repetição do que já haviam feito Ramuntcho e o proprio Pons, no anno anterior. Serviu mais o embate para demonstrar os boatos em torno do estado do filho de Oquendo, que se apresentou em optima fórma, recommendando-se por tal feito o seu dedicado preparador, o competente Fructuoso Pais, um dos maiores propagandistas da nossa terra e do nosso turf nos grandes centros carreiristas do Prata. Dirigiu o vencedor Alberto Feijó, que levantára o mesmo classico no anno passado, como piloto de Ramuntcho.

O programma em conjunto estava muito attraente, dispondo de algumas provas que despertavam bastante interesse. Isso foi a causa determinante da assistencia, elevada, que fez reflectir o seu enthusiasmo na casa das apostas, onde transitaram 367:580$000, que completam o total de 403:960$000 com os concursos promovidos pela veterana. A parte social do meeting nada deixou a desejar e o lado technico teve apenas a registrar a desclassificação de Ipyra, uma potranca ainda incerta, e que, no final, embaraçou os seus competidores Arlequin e Guinéo.

Pareceu-nos, porém, que a culpa desse incidente nada ou pouco coube ao seu piloto.

Os vencedores do dia foram muito applaudidos, especialmente Xarão, Zeppelin, Puritano e Mayfair.

Xamarié, uma linda potranca, conseguiu finalmente deixar a categoria de perdedores, onde Guinéo mais uma vez não correspondeu ao que delle se esperava; Primoroso foi o vencedor dos importados e Hiemal obteve o mais lindo triumpho da tarde, depois de uma carreira emocionante, derrotando Bury, Uberaba, Gravatá e Vevey, que fracassou completamente, dando a impressão que o seu estado deixa muito a desejar.

O starter, do qual já não ha mais nada que dizer, continuou na acção brilhante que, principalmente nesta temporada, vem desenvolvendo, tornando-se um elemento de grande destaque para o successo das festas no lindo hippodromo da Gavea.

A reunião foi cumprida rigorosamente no horario, para o que muito contribuiu a nova e luxuosa secção auxiliar de apostas, inaugurada na tribuna especial e o resultado technico do meeting foi o seguinte:

1.ª CARREIRA

396 Premio "Liette" — Animaes nacionaes de 3 annos, sem victoria — Pesos da tabella — Premios: 5:000$ e 1:000$:

XAMARIE', fem., alazão, 3 annos, S. Paulo, Sir Rumbo e Sarrasine, do sr. Linneu de Paula Machado, 52 kilos, José Salfate 1º
Arlequim, 54 kilos, L. Ferreira 2º
Guinéo, 54 kilos, F. Biernaczky 3º
Ipyra, 52 kilos, I. de Souza .. 0
Ramona, 52 kilos, F. Mendes, ap. 0
Xaviana, 52 kilos, A. Rosa 0

Ganho por um corpo e meio; do 2º ao 3º, 3|4 de corpo.

Rateios: 45$800, em 1º; dupla, 130$500; placés: Xamarié, 20$900; Arlequim, 20$400.

Tempo: 106 1|5.

Total das apostas: 18:660$.

Criador: o proprietario.

Tratador: Gustavo Roxo.

DIVIDENDOS

1—1	Guinéo	398	15$000
2—2	Xamarié	131	45$800
3—3	Ipyra	81	74$000
4—4	Arlequim	83	72$200
	(5 Ramona	44	136$300
5			
	(6 Xaviana	13	461$500
12		365	22$100
13		149	54$200
14		164	49$200
15		62	130$300
23		91	88$700
24		62	130$300
25		39	207$100
34		35	230$500
35		31	260$500
45		9	897$700
55		3	2:693$500

A saida foi optima e muito rapida, correndo destacado na frente, Arlequim, que se manteve nesse posto durante toda a recta fronteira.

Ahi Guinéo passou para a ponta já acompanhado de Xamarié, que o perseguia com bastante impetuosidade e que terminou por dominar o filho de Oldiman, para triumphar com algum esforço. Nos ultimos instantes, Ipyra e Arlequim alcançaram Guinéo e conseguiram arrebatar-lhe as collocações immediatas.

A potranca pernambucana, porém, cruzou não só Arlequim, como Guinéo e a commissão de corridas deliberou passal-a para quarto.

Ramona e Xaviana nunca sairam dos ultimos postos.

2.ª CARREIRA

397 Premio "Mostrador" — Animaes estrangeiros sem mais de uma victoria neste anno — Pesos especiaes — 1.500 metros — Premios: 4:000$ e 800$000

PRIMOROSO, masc., castanho, 5 annos, Argentina, Freambulo e Pricess Vega, do sr. Adhemar Faria, 53|51 kilos, Antonio Henrique, aprendiz 1º
Macá, 52|49 kilos, W. Andrade, aprendiz 2º
Faro, 53 kilos, A. Feijó 3º
Nehuen, 53 kilos, F. Biernaczky 0
Piauhy, 51 kilos, J. Canales 0
Nada Menos, 51 kilos, I. de Souza 0
Salvaropa, 54 kilos, L. Ferreira 0

Não correu: Marouf.

Ganho por pescoço; do 2º ao 3º, tres corpos.

Rateios: 76$300 em 1º; dupla, 33$400; placés: Primoroso, 33$800; Macá, 20$200.

Tempo: 98" 3|5.

Total das apostas: 32:090$000.

Importador: Jockey Club do Rio.

Tratador: Ernani de Freitas.

DIVIDENDO

1—1	Faro	250	40$300
	(3 Macá	515	19$500
2			
	(4 Salvaropa	37	272$400
	(5 Nehuen	71	141$900
3			
	(6 N. Menos	75	134$400
	(7 Primoroso	132	76$200
4			
	(8 Piauhy	180	56$000
12		387	36$000
13		109	128$000
14		273	51$100
22		112	124$500
23		199	70$100
24		417	33$400
33		15	930$000
34		155	90$000
44		77	181$100

Logo depois da partida, dada no primeiro momento e em magnificas condições, Macá surgiu na ponta, seguida de Frimoroso, Piauhy, Faro, e os demais mas em pouco Piauhy ficava ultimo, ao mesmo tempo que Primoroso não deixava fugir Macá. Esta, entretanto, sustentou bem o posto de honra até perto do vencedor, quando o filho de Preambulo, atropelando com muita energia, emparelhou com a sua adversaria, que não resistiu ao embate para cair vencida por pescoço. Faro approximou-se bastante no final e terminou terceiro, seguido de Nehuen, Piauhy e Nada Menos.

Salvaropa deixou-se ficar na recta atacado de hemorrhagia.

3.ª CARREIRA

398 Premio "Aprompto" — Animaes nacionaes sem victoria em prova classica neste anno — Pesos especiaes — 1.600 metros — Premios: 4:000$000 e 800$000.

XARÁO, masc., zaino, 3 annos, S. Paulo, Tomy e Breadfruit, do sr. Carlos Guinle, 52 kilos, Levy Ferreira 1.º
Verdun, 50 kilos, J. Canales 2.º
Xavier, 52 kilos, J. Salfate 3.º
Pirata, 51|50 kilos, F. Mendes, ap. 0
Catiguá, 52 kilos, A. Feijó . 0
Tops, 56 kilos, A. Rosa . .. 0

Ganho por um corpo e meio; do 2º ao 3º, meio corpo.

Rateios: 31$400 em 1º; dupla 25$800; placés: Xarão, 19$500; Verdun-Xavier, 12$100.

Tempo: 105 2|5.

Total das apostas: 40:200$.

Criador: L. Paula Machado.

Tratador: Americo Azevedo.

DIVIDENDOS

1	Xarão	458	31$400
2	Pirata	291	49$400
3	Catiguá	141	102$100
4	Tops	142	101$400
5	Xav. - Verd.	768	18$700
12		181	100$500
13		117	155$400
14		93	195$600
15		704	25$800
23		56	335$500
24		126	144$300
25		357	50$900
34		47	387$000
35		191	95$200
45		167	108$900
55		235	77$300

Xarão, Xavier, Catiguá, Pirata, Verdun e Tops partiram nessa ordem e a conservaram até a grande curva, quando Catiguá ficou, passando para o quinto logar. Iniciada a recta de chegada, Xavier alcançou e bateu Xarão, mas este pouco adeante reagiu e dominou novamente o seu competidor, firmando-se na frente até cruzar o disco com um corpo de vantagem. Verdun e Pirata avançaram bastante nos derradeiros instantes da carreira, conseguindo o primeiro arrebatar o segundo posto ao seu companheiro de coudelaria.

Catiguá e Tops foram os ultimos longe.

4.ª CARREIRA

399 Premio "Ramuntcho" — Animaes de qualquer paiz — Handicap — 2.200 metros — Premios: 4:000$ e 800$000.

HIEMAL, masc., alazão, 5 annos, Brasil, Esterhazy e Mooca, do sr. Antonio Ferraz Junior, 50 kilos, Ignacio de Souza 1º
Bury, 54 kilos, F. Biernaczky 2º
Uberaba, 54 kilos, J. Salfate 3º
Gravatá, 58 kilos, C. Gomes 0
Vevey, 54 kilos J. Canales .. 0

Ganho por um corpo; do 2º ao 3º, um corpo.

Rateios: 40$700 em 1º; dupla, 73$300; placés: não houve.

Tempo: 145 3|5.

Total das apostas: 51:150$000.

Criador: governo do Estado de São Paulo.

Tratador: João Cherubim.

DIVIDENDOS

1 —	Hiemal	443	40$700
2 —	Gravatá	130	138$700
3 —	Bury	287	62$300
4 —	Uberaba-Vevey	395	12$900
12		103	222$100
13		312	73$300
14		1113	20$500
23		65	352$000
24		251	91$100
34		497	46$000
44		519	44$000

Vevey destacou-se ao ser ordenada a saida, seguindo-o Bury, Gravatá, Uberaba e Hiemal.

Bury, porém, não deixou Vevey escapar e já na recta opposta corria muito proximo do ponteiro, esperando a occasião propria do ataque. Emquanto isso, Uberaba e Hiemal batiam Gravatá, mas o filho de Esterhazy ficava de novo em ultimo.

Terminada a grande curva Vevey retrocedeu e Uberaba e Gravatá procuraram alcançar Bury, que resistiu bem. Este, porém, enfrentando os dois adversarios não teve forças para conter o impetuoso "rush" de Hiemal que, apparecendo nos ultimos metros, conseguiu um bonito triumpho por um corpo. Uberaba ficou em terceiro, Gravatá em quarto e Vevey foi o ultimo.

5.ª CARREIRA

400 Premio "Metropole" — Animaes nacionaes sem mais de tres victorias neste anno — Pesos especiaes — 1.600 metros — Premios: 4:000$000 e 800$000.

ZEPPELIN, mas., tordilho, 5 annos, Rio de Janeiro, Penny e Petenera, do sr. Edgard Costa Pereira, 56 kilos, Levy Ferreira . . 1.º
Guaxupê, 52 kilos, I. de Souza 2.º
Premente, 51 kilos, R. Sepulveda 3.º
Uiriri, 56 kilos, A. Freitas . 0
Seciliana, 54 kilos, A. Feijó 0
Lombardo, 51 kilos, J. Canales 0
Urubu', 56|54 kilos, A. Henrique, ap. 0
Javary, 49|48 kilos, F. Mendes, ap. 0

Ganho por varios corpos; do 2º ao 3º, um corpo e meio.

Rateios: 28$600 em 1º; dupla, 61$000; placés: Zeppelin, 15$100; Guaxupê, 13$400; Premente, 13$600.

Tempo: 106" 3|5.

Total das apostas: 50:840$000.

Criador: Alfredo da Silva Rocha.

Tratador: Aggeu de Souza.

DIVIDENDOS

	(1 Zeppelin	566	28$600
1			
	(2 Guaxupê	378	49$900
	(3 Seciliana	192	84$500
2			
	(4 Uiriri	98	165$700
	(5 Premente	452	35$900
3			
	(6 Lombardo	109	148$900
	(7 Javary	182	88$100
4			
	(8 Urubu'	53	300$400
11		344	61$000
12		297	70$600
13		655	32$000
14		331	63$400
22		42	499$800
23		310	67$700
24		135	155$400
33		149	140$800
34		315	66$600
44		46	456$300

Depois de uma excellente saida, Prémente foi a primeira a apparecer na frente e, embora muito atropelada por Uiriri, Seciliana e Zeppelin, sustentou com muita coragem o posto de honra até a recta final, quando Zeppelin, batendo estes dois, alguns metros mais derrotou tambem a filha de Precious, para vencer como quiz e por varios corpos. Desde o começo da recta Guaxupê, que se conservára nos ultimos postos, veiu produzindo ameaçadora chegada, conseguindo ainda nos ultimos instantes formar a dupla com o cavallo tordilho. Premente ficou em terceiro, na frente de Uiriri e Seciliana, ao passo que Lombardo, Urubu' e Javary nunca passaram dos ultimos postos.

6ª CARREIRA

401 Premio "Redoutable" — Animaes de qualquer paiz, sem victoria em prova classica — Pesos especiaes — 1.600 metros — Premios: 4:000$000 e 800$000.

PURITANO, masc., castanho, 5 annos, Argentina, Mojinete e Supremacia, do sr. João Magni, 55 kilos, Armando Rosa...... 1º
Umbu', 49 kilos, J. Canales 2º
Bellatesta, 49|48 kilos, W. Cunha, ap... .. .. 3º
Tosca, 45 kilos, F. Mendes, aprendiz.. 0
Problema, 50 kilos, I. de Souza.. 0
Cacolet, 51|49 kilos, W. Andrade, ap... 0
Berthe, 54 kilos, A. Feijó 0
Victoria, 53 kilos, J. Salfate 0
X. Raio, 56 kilos, L. Ferreira 0
Neptuno, 51|50 kilos, A. Henrique, ap... 0

Ganho por um corpo; do 2º ao 3º, meio corpo.

Rateios: 54$400 em 1º; dupla 35$900; placés: Puritano, 27$100; Umbu', 13$300; Bellatesta, réis 26$600.

Tempo: 105" 3|5.

Total das apostas: 55:990$000.

Importador: João Gonçalves de Oliveira.

Tratador: Alcides Miranda.

DIVIDENDOS

	(1 Umbu'	554	28$800
1			
	(2 Problema	160	100$000
	(3 Berthe	146	109$500
2			
	(4 Puritano	294	54$400
	(5 Bellatesta	116	137$900
3	6 Neptuno	153	104$500
	(7 Tosca	390	41$000
	(8 X. Raio	62	258$000
4			
	(9 Cacolet-Victoria	125	128$000
11		148	169$200
12		697	35$900
13		769	32$500
14		258	97$100
22		109	229$800
23		382	65$500
24		92	272$000
33		357	70$100
34		353	99$000
44		67	373$900

Embora com dez concurrentes, a saida foi boa e nada demorou, partindo na frente Berthe, pela qual passaram rapidamente Puritano e Victoria. Esta deixou que o cavallo assumisse a vanguarda e o filho de Mojinete, corrido de um só folego, manteve, ainda assim, a vanguarda, até o final da carreira, triumphando aos "pedaços", por um corpo. Na curva Bellatesta firmou-se em segundo e ameaçou seriamente o cavallo platino, durante muito tempo, mas não conseguiu alcançal-o nem defender-se de Umbu', que, apparecendo no final, arrebatou-lhe o segundo logar. Tosca, Problema e Cacolet terminaram a seguir muito proximos dos outros e Berthe, Victoria, X. Raio e Neptuno não figuraram no final.

7ª CARREIRA

402 Premio "Spahis" — Animaes de qualquer paiz, sem victoria em prova classica — Pesos especiaes — 1.600 metros — Premios: 4:000$ e 800$000.

MAYFAIR, feminino, castanho, 4 annos, Brasil, Thermogene e Odaléa, do sr. Adhemar Faria, 50 kilos, Antonio Henrique, aprendiz 1º
Vasari, 52 ks., J. Salfate 2º
Andes, 56 ks., C. Gomes 3º
P. Dorée, 50 ks., J. Canales 0
Sitéa, 48 ks., A. Rosa 0
Tropeiro, 50|49 ks., W. Andrade, aprendiz 0

Ganho por 3|4 de corpo; do segundo ao terceiro, um corpo.

Rateios" 41$600 em primeiro; dupla, 59$100; placés: Mayfair, .. 20$600; Vasari, 13$200.

Tempo, 105".

Total das apostas, 53:720$000.

Criador, L. Paula Machado.

Tratador, Ernani de Freitas.

DIVIDENDOS

1-1	Vasari	733	25$100
2-2	Andes	436	42$200
3-3	P. Dorée	212	84$400
4-4	Mayfair	442	41$600
	(5 Tropeiro	166	110$900
5			
	(6 Sitéa	305	60$500
12		488	47$600
13		323	71$900
14		393	59$100
15		392	59$200
23		176	132$000
24		251	92$500
25		246	94$400
34		226	102$800
35		151	153$900
45		170	136$700
55		89	261$100

Andes avantajou-se logo na partida, indo Sitéa ao seu encalço, para ser mais adeante substituida por Plume Dorée e esta obrigou o filho de Testaferro a não levantar durante todo o percurso. Na grande curva, Vasari approximou-se bastante e investiu contra os dois adversarios, para derrotal-os pouco depois e firmar-se na ponta. Foi quando Mayfair, que havia ficado uma das ultimas, reaccionou com muita energia, até alcançar o cavallo alazão e dominal-o pouco antes do vencedor. Andes manteve o terceiro, acompanhado de Plume Dorée e Sitéa, que deixou em ultimo Tropeiro.

8ª CARREIRA

403 Premio Classico "America do Sul" — Animaes de qualquer paiz — Pesos da tabella — 3.800 metros — Premios: rs. 20:000$, 4:000$ e 1:000$:

PANACHE ROYAL, masc., alazão, 5 annos, Argentina, Oquendo e Princeza Real, do sr. Francisco Camano, 52 kilos, Alberto Feijó 1º
Pons, 57 kilos, C. Gomes .. 2º
Duggan, 50|51 kilos, R. Sepulveda 3º
Vulcain, 57 kilos, L. Ferreira 4º

Não correu: Ugolino.

Ganho por varios corpos; do 2º ao 3º, tres corpos.

Rateios: 21$800, em 1º; dupla, 16$500.

Tempo: 256" 3|5.

Total das apostas: 61:930$.

Importador: Fructuoso Pais.

Tratador: Fructuoso Pais.

Total geral das apostas: — . . 367:580$.

Pistas: de areia (as primeiras sete carreiras) e de gramma (o premio classico): pesadas.

DIVIDENDOS

1 —	Panache Royal	1.134	21$800
2 —	Pons	1.311	18$900
4 —	Duggan	291	85$300
5 —	Vulcain	367	67$600
12		1.498	16$500
14		311	79$400
15		261	94$700
24		466	53$000
45		90	294$600
25		164	53$200

Ugolino, que se apresentou sentido, pela manhã, desertou da carreira e ao starter compareceram apenas os quatro restantes concurrentes.

Estes, uma vez alinhados, partiram immediatamente, collocando-se Vulcain na frente os mil metros iniciaes, deixando depois passagem a Pons e Panache Royal, que correram emparelhados até a primeira passagem pelo vencedor.

Ahi Panache Royal "despediu" o seu mais serio adversario e ganhando sempre muito terreno fechou a ultima volta de galope largo, embora a precorresse em menos de 130", com a ultima milha em 105", triumphando facilmente por varios corpos.

Duggan, que havia corrido sempre em ultimo, produziu lindo final, terminando a tres corpos de Pons e Vulcain, foi o ultimo longe.

JOCKEY CLUB

PROJECTO DE INSCRIPÇÃO DA REUNIÃO DE 18 DE OUTUBRO

Premio Classico "F. V. de Paula Machado" — 1.600 metros — 15:000$000 — Para eguas nacionaes de 3 annos, já inscriptas.

Premio "Tucano" — 1.600 metros — 5:000$000 — Para animaes nacionaes de 3 annos, sem victoria, sendo considerados nestas condições os que não tiverem 5:000$ em premios, ou maior quantia no paiz — Pesos da tabella.

Premio "Ancora" — 1.300 metros — 4:000$000 — Para os seguintes animaes: Prita, Maldad — Ganadera — Recado — Lampeão — Berenice — Violeta — Tea Service — Gigolot — Ultimatum — Aristolino — Mitzi — Ouvidor — Eparade — Precioso — Val Doré — Lotus — Souakim e Deia — Pesos: cavallos, 54 kilos e eguas 52 — Descarga de 1 kilo por grupo de tres carreiras perdidas.

Premio "Pequery" — 1.500 metros — 4:000$000 — Para os seguintes animaes: Macá — Faro — Salvaropa — Nilda — Gavião — Tritonia — Nada Menos — Zorron — Marouf — Chuck — Gairino — Piauhy — Nehuem e Otrora — Pesos: cavallos 54 kilos e eguas 52. — Descarga de 1 kilo por grupo de tres carreiras perdidas, desde a estréa ou desde a ultima victoria.

Premio "Ophelia" — 1.750 metros — 4:000$000 — Para os seguintes animaes, com pesos especiaes: Victoria 56 kilos — Le Grand Môme 56 — Garibaldi 55 — Cacolet 54 — Sunstone 54 — Umbu' 54 — Neptuno 54 — Bellatesta 53 — Delva 52 — Facelia 52 — Turyassu' 51 — Problema 50 e Tosca 49.

Premio "Nubia" — 1.600 metros — 4:000$000 — Para os seguintes animaes, com pesos especiaes: Lazreg, 56 kilos — Plume Dorée 56 — Bozó 56 — Sitéa 54 — Vencedor 53 — Lobuna 53 — X. Raio 53 — Valdivia 51 — Berthe 50 — Agenda 50 — Primoroso 50 e Zeppelin 50.

Premio "Betunia" — 1.800 metros — 4:000$000 — Para os seguintes animaes, com pesos especiaes: Pirata, 56 kilos — Picarilo 56 — Aracaju' 56 — Velasquez 56 — Andes 55 — Don Leandro 54 — Orgia 53 — Ultramar 53 — Guaso Lindo 53 — Mayfair 53 — Vasari 52 — Puritano 52 — Mondego 50 e Rapido 50.

Premio "Rafale" — 1.600 metros — 4:000$000 — Para os seguintes animaes, com pesos especiaes: Brincador, 56 kilos — Vichy 56 — Blue Star 56 — Tops 54 — Sim Senhor 53 — Xiró 52 — Malandro 52 — Tomyrim 52 — Xavier 52 — Frivolo 51 — Hepacaré 50 — Verdum 50 — Xamarié 50 — Xerasia 50 — Xipotuba 50 e Catiguá 50.

Premio "Sapho" — 1.750 metros — 4:000$000 — Handicap para os seguintes animaes: Romance, 58 kilos — Xaréo 58 — Ouricury 56 — Uadi 56 — Caruaru' 56 — Xenon 54 — Xerez 53 — Enitram 53 — Kermesse 53 — Valence 53 — Vagalume 53 — Palospavos 52 — Cartier 52 — Iberico 52 — Grand Marnier 51 — Xarão 51 — Curacó 50 e Pode Ser 49.

Premio "Vendôme" — 2.000 metros — 5:000$000 — Handicap para os seguintes animaes: Vulcain, 58 kilos — Gravatá 56 — Thompson 56 — Prazeres 56 — Duggan 54 — Bury 54 — Uberaba 53 — Vevey 53 — Hiemal 52 — Viday 52 — Ulises 52 — Xaréo 48 e Romance 48.

Premio "Ukrania" — 1.500 metros — 4:000$000 — Para os seguintes animaes, com pesos especiaes: Uiriri 56 kilos — Urubu' 56 — Ravissant 55 — Aistano 55 — Andalick 55 — Seciliana 54 — Germania 54 — Tyta 54 — Ventania 54 — Guaxupé 54 — Véra 53 — Monarcha 53 — Panthera 53 — Posteridade 52 — Maçanita 52 — Lombardo 51 — Premente 51 e Javary, 49.

A inscripção será encerrada hoje, terça-feira, ás 18 horas, terminando na mesma occasião o prazo para o recebimento das confirmações de inscripções do premio Classico "F. V. de Paula Machado".

Salvaropa teve hemorrhagia

Durante o percurso do Premio "Mostrador", da ultima reunião da Gávea, o cavallo Salvaropa foi accommettido de uma forte hemorrhagia.

Dahi a feia figura do filho de General Brusiloff.

DERBY-CLUB

Colméa estréa, vencendo, a 7.ª Prova "Criação Brasileira"

NÃO SE REALIZOU O DESAFIO ENTRE REX E KZARINA

A festa hippica de ante-hontem, promovida pelo Derby Club, alcançou relativo successo.

Apesar da fraqueza do programma, o publico que affluiu ao campo de corridas do Itamaraty era bem numeroso e enthusiasta, attraido, talvez, pela unica prova que poderia despertar algum interesse — o desafio entre Rex e Kzarina.

Apesar da fraqueza do promovida pelo Derby Club, alcançou relativo successo.

Esse match, porém, não chegou a ser realizado, devido ao estado da pista.

Isso, entretanto, ao contrario do que se esperava, não trouxe grandes aborrecimentos á sociedade que patrocinou o alludido desafio, pois fôra previamente combinado que em caso da pista não apresentar condições normaes, elle não seria levado a effeito.

As chuvas, que na madrugada de domingo desabaram sobre a nossa capital, encharcaram a raia arenosa do prado do Itamaraty, modificando as performances de alguns animaes, ao passo que melhorava a dos que só correm em pista pesada.

Gambetta, sob a direcção de Salustiano Baptista, obteve um bonito "doublet", no primeiro pareo sobre L. Jack, Tentadora, Africano, Sumaré, Amizade e Gracco e, no ultimo, sobre Sei Lá, Sumaré, Setaurita e Canace.

Salustiano Baptista conquistou mais um triumpho, com Sendero, no pareo "17 de Setembro".

Carmello Fernandez, por sua vez, conseguiu dois triumphos, um com Rico e outro com Zezé.

Colméa, sob a direcção de Kalman Popovitz, estreou promissoramente, levantando a 7ª prova "Criação Brasileira".

A victoria restante foi obtida pelo aprendiz Benigno Garrido, que levou Lambary á meta final.

O movimento da casa das apostas foi regular, attingindo o seu total a 116:876$000.

Ha a registrar um facto digno de admiração: a festa terminou muito cedo, com dia claro, coisa que ha muito tempo não acontece.

Abaixo damos o movimento technico das sete carreiras disputadas:

1ª carreira — "Seis de Março" — 1.609 metros — 2:000$ — 1º, Rico, alazão, seis annos, Feuillage-Liette, do sr. José Portocarrero; jockey, C. Fernandez, 51 kilos; 2º, Loreley, F. Lopes, 51, e 3º Gavea, S. Baptista, 51.

Correram mais: Pirajá, G. Cunha, 53; Mariposa, M. Ribeiro, 49.

Não correu Iso.

Tempo: 108 2|5.

Ganho por dois corpos; o 3º, a dois corpos.

Rateios: vencedor, 30$600; dupla, 40$900; série B, 11$600; apostas, 8:578$.

2ª carreira — "Criação Brasileira" — (7ª prova) — 1.609 metros — 5:000$ — 1º, Colméa, castanha, 3 annos, S. Paulo, Mehemet Ali-Colosa, do sr. O. G. Camisa, jockey K. Popovits, 51 kilos; 2º, Kleops, C. Fernandes, 51; 3º, Hudson, B. Garrido, 53.

Correram mais: Savana, S. Baptista, 51; Dinar, R. Celestino, 52; Piastra, P. Baptista, 51.

Não correu Apiahy.

Tempo: 109 2|5.

Ganho por 1 1|2 corpos; o 3º a 3 corpos.

Rateios: vencedor, 19$200; dupla, 16$600. Serie B, 10$.

Apostas: 10:980$.

3ª carreira — "Brasil" — 1.609 metros — 2:000$ — 1º, Zezé, castanho, 4 annos, Rio de Janeiro, Precious-Alaska, do sr. Dias & Netto, jockey C. Fernandez, 51 kilos; 2º, Kerensky, P. Baptista, 50; 3º Encantadora, S. Baptista, 51 kilos.

Correram mais: Tacada, K. Popovits, 51; Pojucan, B. Garrido, 51.

Tempo: 106 2|5.

Ganho por 1|2 corpo; o 3º a 2 1|2 corpos.

Rateios: vencedor, 19$800; dupla, 46$200, serie A, 19$700. Apostas: 16:072$.

4ª carreira — "Itamaraty" — 1.609 metros — 2:000$ — 1º, Gambetta, castanho, 7 annos, S. Paulo, Light Hearted — Galloping Girl, do sr. O. G. Camisa, S. Baptista, 51 kilos; 2º, Little Jack, F. Lopes, 51; 3º, Tentadora, M. Raphael, 51.

Correram mais: Africano, B. Garrido, 50; Sumaré, C. Fernandez, 53; Amizade, M. Ribeiro, 49; Gracco, K. Popovits, 53.

Tempo: 106 1|5.

Rateios: vencedor, 23$100; dupla, 94$400; série A, 18$500. apostas: 16:680$.

5ª carreira — "Progresso" — 1.609 metros — 2:000$ — 1º, Lambary, alazão, 4 annos, R. G. do Sul, Oldman Alpha, do sr. A. G. Oliveira, jockey R. Garrido, 53 kilos; 2º, Malachete, P. Baptista, 51; 3º, Gimete, S. Baptista, 53 kilos.

Correram mais: Ibar, B. Figueiredo, 53; Ubá, K. Popovits, 53.

Tempo: 100".

Ganho por 3 corpos, o 3º a 1 corpo.

Rateios: vencedor, 30$800; dupla, 23$600; série B, 28$600; apostas: 19:768$.

6ª carreira — "17 de Setembro" — 1.800 metros — 3:000$ — 1º, Sendero, castanho, 8 annos, Uruguay, Pillo-Senda, do sr. A. Grau, jockey, S. Baptista 51 kilos; 2º, Burby, B. Garrido, 55; 3º, Roody, P. Baptista, 49.

Correram mais: Chicote, G. Cunha, 50; Azulado, C. Fernandez, 51.

Não correu: Guitarra.

Tempo: 117" 4|5.

Ganho por 2 corpos; o 3º, a 1 corpo.

Rateios: vencedor, 34$800; dupla, 75$500; serie A, 12$; apostas: 23:178$.

7ª carreira — "Internacional" — 1.609 metros — 2:000$ — 1º, Gambetta, castanha, 7 annos, S. Paulo, Light Heart-Galloping Girl, do sr. O. G. Camisa, jockey S. Baptista, 51 kilos; 2º, Sei Lá, B. Garrido, 51; 3º, Sumaré, C. Fernandez, 53.

Correram mais: Setaurita, R. Celestino, 52; Canace, M. Raphael, 51.

Não correu Africano.

Tempo: 107" 1|5.

Ganho por 1 corpo; o 3º, a 2 corpos.

Rateios: vencedor, 21$900; dupla, 28$200; serie A, 10$400; apostas, 21:620$.

Total geral das apostas: .. .. 116:876$.

Reune-se, hoje, a directoria do Derby-Club

Como é ecostume afim de julgar a sua ultima corrida, reune-se, hoje, pela manhã, a directoria do Derby Club.

Será julgada hoje a ultima corrida do Jockey

Afim de julgar a sua ultima corrida, reune-se, hoje, á tarde, a commissão de corridas do Jockey Club.

A 8ª Eliminatoria "Criação Brasileira"

Na proxima reunião do Itamaraty será disputada a 8ª Eliminatoria "Criação Brasileira", na distancia de 1.609 metros e réis 5:000$ de premio.

Estão alistados nessa prova os seguintes potros:

Hudson, Dorina, Dollar, Savana, Kleops, Caudilho, Amphora, Apiahy, Franco II, Helios, Hellygoland, Yen, Mar, Walkyria, Mariquita, Alnasacia, Hoover, Polini, Piastra, Dinar, Java e Chimarrita.

Foram excluidos: Kremlin, Rex, ex-Kursaal, Herodes, Colméa, Florin, Massiço e Kodak.

E' provavel que essa carreira reuna em definitivo as seguintes inscripções: Hudson, Dorina, Savana, Kleops, Apiahy, Walkyria, Mariquita, Piastra, Dinar e Java.

Em Porto Alegre

O resultado da reunião de ante-hontem no hippodromo da Protectora do Turf, foi o seguinte:

Bolivar — Sapé
Renombrada — Rod. Valentino
Palomita — Dona Mia
Tubarão — Lewis Stone
Cylgad — Brasil
Urubá — Opala
Kacy — Ney
El Negro — Bailabien
Lutador — Galeno.

Augmentando studs

O "Avila Star", que entrou em nosso porto domingo, á noite, foi portador de dois potros destinados aos studs G. Seabra e Alexandre Azevedo.

Esses dois animaes, muito bonitos e desembarcados em optimas condições, são os seguintes:

Navy, alazão, nascido em França, por Blue Boy (Lemonora e Blue Lady) e Carlinetta (Saint Petersburg e Carlin), para o Stud Alexandre Azevedo.

N. N., alazão, Irlanda, por Warden of the Marches (Phalaris e Mary Mona) e Virgin Queen (Gay Cruzader e Ladys Mantle), para o Stud Gervasio Seabra.

Em S. Paulo

Foi o seguinte o resultado da reunião de domingo ultimo, no hippodromo da Moóca:

1º pareo — Consolação — 2:000$ e 400$ — 1.450 metros — Venceram Fastigio (A. Arthur); Gondoleiro, (O. Mendes); e Rio Claro, (A. Molina). Tempo: 95" 3|5. Poules simples 102$600; dupla 67$300.

2º pareo — Initium — 3:000$ e 600$ — 1.500 metros — Venceram Hermes (E. Gonçalves); Ximena, (A. Silva) e Zun-Zun, (A. Molina). Tempo 99" 4|5. Poules simples 17$000; dupla, réis 40$300.

3º pareo — Grande Premio "America" — 10:000$ e 2:000$ — 1.700 metros — Venceram Xirrica, (G. Guerra); Haya, (E. Gonçalves) e Xerasia, (A. Silva). Poules simples 16$800; dupla, 14$900. Tempo 112" 2|5.

4º pareo — Experiencia — 2:000$ e 400$ — 1.500 metros — Venceram X. P. T. O., (P. Mendes); Yearling, (P. Martho) e Organa, A. Napo). Tempo 100" 2|5. Poules simples 36$800; dupla 55$900.

5º pareo — Extra — 2:500$ e 500$ — 1.609 metros — Venceram Danilo, (G. Guerra); Sac Azar, (A. Napo) e Corsican, (E. Gonçalves). Tempo 108" 3|5. Poules simples 28$400; dupla, 39$200.

6º pareo — Excelsior — 2:500$ e 500$ — 1.650 metros — Venceram Universo, (G. Guerra); Udine, (A. Lopes) e Doly, (A. Silva). Tempo 110" 2|5. Poules simples 23$; dupla 31$300.

7º pareo — Mixto — 2:500$ e 500$ — 1.609 metros — Venceram Ferrara, (S. Godoy); Valdivia, (G. Guerra) e Venturoso (O. Mendes). Tempo 107" 2|5. Poules simples 52$500; dupla réis 70$100.

VIDA MUNDANA

ANNIVERSARIOS

Fazem annos hoje:

As senhoras — Maria Genoveva de Souza, esposa do commerciante desta praça, sr. José Urbino de Souza; Izolina Pereira Caldas, esposa do sr. Joaquim Pereira Caldas, negociante; Olinda Mattos, esposa do professor Edesio J. Mattos, e Cenyra Machado, esposa do sr. Verissimo G. Machado, proprietario e industrial.

As senhorinhas — Olga Prazedes, filha do sr. Hermeto R. Prazedes; Corina Freitas, filha do sr. Manoel Amancio de Freitas, e Decy Palhares, filha do dr. Americo Palhares.

Os senhores — José Vieira Mathias da Costa, commerciante nesta praça; dr. Olavo Tavares, advogado; Luiz Rodrigues Flores, academico de medicina, e Alvaro Rosini, auxiliar do commercio desta capital.

A MAIOR NOVIDADE

Papel Sabão

Dentro de poucos dias será entregue ao publico brasileiro a maior novidade commercial deste seculo: Papel-Sabão, em elegantes carteirinhas para bolso — ao preço de mil réis cada uma.

Aceitam-se desde já, propostas para revendedores.

Rua Rodrigo Silva, 11, 2º and., s. 4.

NASCIMENTOS

Acha-se em festas o lar do professor Augusto Bulhões de Oliveira e de sua esposa, dona Rufina Muniz de Oliveira, com o nascimento de um menino que, na pia baptismal receberá o nome de Jayme.

NOIVADOS

Estão noivos — a senhorinha Clarice Braga, filha do casal major Clemente Vieira Braga, e o dr. João Carlos de Oliveira, cirurgião dentista.

FOTOESMALTES PARA SEPULTURAS

VALENTIM. TEL. 2-4129

Agredir á socos, o operario

Eduardo Pinto Leite, morador a rua Paulo Araujo, 177, aggrediu a socos, na rua Galdino Pimentel, o operario Octavio Costa Silva, residente nessa rua n. 104. Preso em flagrante pelo major do Exercito Clodomiro Nogueira, o aggressor foi autuado na delegacia do 19º districto.

Na quéda fracturou o parietal

Em sua residencia, á rua Visconde de Maranguape, n. 159, o photographo Manfredo Strukeat, foi victima de uma queda, fracturando o frontal.

Soccorrido no Posto Central, Strukeat, pouco depois, foi internado no Hospital de Prompto Soccorro.

Policia Militar do Districto Federal

ASSISTENCIA DO PESSOAL

Serviço para hoje:

Uniforme, 6º.

Superior de dia, major Costa; official de dia ao Quartel General, capitão Adolpho; medico de dia, capitão dr. Barros; medico de promptidão, 1º tenente dr. R. Dias; pharmaceutico do dia, 2º tenente Climaco; dentista do dia, 2º tenente Goshing; interno do dia, acad. Lacerda; ronda com o superior de dia, 2º tenente Mattos; Prado, G. Policial, 2º tenente David; guarda da Amortização, 1º tenente Carvalho; guarda da Moeda, 1º tenente Heleodoro; guarda do Thesouro, 2º tenente Pimentel; promptidão no Quartel General, 2º tenente Machado; ronda especial, sargentos Sergio, Americo e Othelo; ronda de empregados, sargentos Ataide, do 1º; Cassiano, na Cont.; Ubirajara, do 5º; Quaresma, no I. G.; Walter, do C. S. A.; Calhão, na S. G.; auxiliar do official de dia ao Q. G., sargento Benedicto, do 1º B. I.; enfermeiro de promptidão ao Q. G., soldado Coutinho; musica de promptidão, a do R. C.; piquete ao Quartel General, 2 corneteiros do 6º; ordens á Assistencia do Pessoal, 2 praças da Cia de Metralhadoras; motocyclista de dia, soldado Waldemiro.

NOS CORPOS

DIA — No 1º batalhão, capitão Werneck; no 2º batalhão, capitão M. Lima; no 3º batalhão, capitão Manfredo; no 4º batalhão, 1º tenente Chignall; no 5º batalhão, capitão Ashton; no 6º batalhão, 1º tenente Portocarreiro; no Regimento de Cavallaria, 1º tenente graduado Junior; no C. de S. Auxiliares, 1º tenente Dantas e na C. de Metralhadoras, 1º tenente Vicente.

PROMPTIDÃO — 1º tenente Anthero, 2º tenente Principe, 2º tenente Justiniano, asp. Valentim, 1º tenente Roballo, asp. Lyrio e asp. Corintho.

Um dos premios do novo sorteio do DIARIO CARIOCA é uma excellente "Refrigeradora" da General Electric. Verifique as condições do nosso grande certamen.

Foi syndicalizada a Associação dos E. do Lloyd Brasileiro

A SUA DIRECTORIA, HOJE, RECEBIDA PELO MINISTRO DO TRABALHO

A directoria da Associação dos Empregados do Lloyd Brasileiro será recebida, hoje, as 3 1/2 horas da tarde, pelo sr. Lindolfo Collor, ministro do Trabalho, para a entrega a esse titular do titulo de membro honorario daquella instituição e dos novos estatutos.

Essa commissão, que está constituida dos srs. Pedro Macieira, presidente; Israel de Abreu, thesoureiro, de Antonio Braga, secretario e de outros membros da directoria, terá ensejo de tratar de assumptos de interesse da classe maritima, junto áquelle ministro e que se relacionam com o Bureau Internacional do Trabalho, em Genebra.

A Associação dos Empregados do Lloyd Brasileiro, que conquistou a sua syndicalização, vae entrar em um periodo de defesa das questões sociaes dos seus numerosos associados.

Coisas do Espirito Santo

O "SALDO" DO INTERVENTOR BLEY

Escrevem-nos:

"O interventor do Espirito Santo apresentou um relatorio ao chefe do Governo Provisorio, dizendo o que elle conseguiu realizar em materia financeira, na sua administração.

E' interessante verificar como o interventor Bley conseguiu demonstrar o saldo apontado. Obteve do Governo Provisorio um emprestimo em titulos, da importancia de cinco mil contos de réis. Mas debitou-se, apenas, por quatro mil. Falta, portanto, lançar na divida do Estado a importante parcella de mil contos, que lhe consome o saldo e deixa a descoberto um deficit de mais de setecentos contos de réis.

O relatorio é de 30 de junho, comprehendendo a despesa de todo o primeiro semestre, inclusive junho. Esqueceu-se, porém, o interventor (seria esquecimento?) de lançar na despesa do semestre os vencimentos e diarias dos empregados publicos, referentes ao mez de junho, que estava findo. Só esse lançamento elevaria a despesa de mais oitocentos contos de réis.

O interventor do Espirito Santo, porém, julga que despesa é somente o que elle pagou. O serviço foi prestado, e não foi pago? Não importa. Não existe a divida.

O caloteiro que não paga o aluguel de casa, ao fornecedor, á lavadeira, o que não paga, emfim, a ninguem, é, segundo o interventor Bley, um cidadão que vive no regime do saldo.

E foi assim que elle conseguiu arranjar o seu saldo. Os professores do Espirito Santo estão em grande atrazo. Basta dizer que até junho ultimo inclusive, os grupos escolares, as escolas reunidas e as escolas isoladas deviam receber 1.406 contos, ou sejam mais de 230 contos por mez. Receberam, entretanto, segundo o relatorio do interventor Bley, até junho, inclusive, apenas 281 contos, que correspondem a pouco mais de um mez.

Têm em atrazo, portanto, mais de 1.000 contos, que deviam estar lançados na despesa, mas não estão porque o interventor capichaba que é um homem que se preza, não podia deixar de estadear um saldo, quando o que ha é deficit e grande. Como se vê, não somente o saldo é uma blague, como o professorado, pelo menos, está em grande atrazo.

No relatorio do interventor Bley ha ainda muita coisa interessante."

PEQUENAS NOTICIAS DO EXTERIOR

(SERVIÇO DA AGENCIA HAVAS E CORRESPONDENCIA ESPECIAL)

O presidente do Conselho de Ministros da Bulgaria, sr. Malinoff, demittiu-se do cargo, allegando motivos de saude.

—— Segundo informa o correspondente do "Finaicial News", em Nova York, o presidente Herbert Hoover vae propor ás potencias a reducção de cincoenta por cento nas dividas de guerra e uma limitação proporcional das despesas com os armamentos.

—— Inauguraram-se em Bolonha, na Italia, os trabalhos do IV Congresso Internacional Contra a Tuberculose.

—— O marechal Pilsudski deixou Varsovia, com destino a Constanza, na Rumania, onde fará uma estação de repouso até o fim do mez.

—— No dia sete de novembro proximo, o sr. Dino Grandi, ministro dos Negocios Estrangeiros da Italia, embarcará, em Napoles, com destino aos Estados Unidos, onde permanecerá durante dez dias.

—— O sr. Alejandro Lerroux ministro dos Negocios Estrangeiros da Hespanha, deixou de embarcar para Genebra, attendendo ao appello que lhe dirigiu o sr. Alcalá Zamora para que não se afastasse de Madrid, no momento em que os debates em torno da questão religiosa attingem o seu ponto culminante.

—— Falleceu, em Coimbra, o sr. Octavio do Rego Costa.

—— O governo da Rhodesia do Sul resolveu abandonar o padrão ouro.

No Mundo Espirita

ABRIGO SEA'RA DOS POBRES

Praça Marechal Deodoro, 189

Hoje como de costume haverá no Abrigo, sessão doutrinaria, sob a presidencia do nosso confrade Pereira Marques. Todos os espiritas devem, não sómente, assistir a essas reuniões, como tambem auxiliar a directoria do Abrigo a levar avante tão grandiosa obra.

Entrada franca.

CENTRO E. HUMILDADE FRANCISCO DE PAULA

Rua Engenho Nazareth, 55 — Piedade

Em sua séde, amanhã, 14 do corrente, ás 20 horas, realiza o Centro Humildade uma sessão magna, commemorativa ao 26º anniversario de sua fundação. Sua directoria, por nosso intermedio convida a todos os espiritas e sociedade có-irmãs. Entrada franca.

TENDA ESPIRITA DE CARIDADE

Amanhã, quarta-feira, ás 20 horas, na séde da Tenda á rua dos Invalidos, 178, fará mais uma conferencia o conhecido propagandista, dr. Lins de Vasconcellos.

O conferencista discorrerá sobre o ponto em estudo do livro dos espiritas.

Como sempre, os salões da Tenda serão pequenos para conter o grande numero de apreciadores do illustre conferencista.

AVISO

O redactor desta secção attende a todos os interessados, para effeito de publicações, diariamente das 18 ás 19 horas, na redacção.

Pequenas noticias dos Estados

(CORRESPONDENCIA ESPECIAL PARA O DIARIO CARIOCA)

ALAGOAS

Vae circular, brevemente, o livro "Novo Indicador das Leis do Estado de Alagôas", de autoria do coronel Joaquim Populo de Campos.

—— O interventor federal acaba de criar varios typos de escolas profissionaes masculinas e femininas, destinadas ao ensino commercial e noções de agricultura para os rapazes e economia domestica para as moças.

BAHIA

O dr. Pedro Mello demittiu-se do cargo de official de gabinete do secretario de Policia.

—— A imprensa de São Salvador occupa-se, em longas reportagens, do interessante caso de uma rapariga que, ha muito, vinha fingindo-se de homem e residindo em companhia de outra.

S. PAULO

O Instituto de Butantan, enviou para o Congresso Internacional de Pathologia, que se reunirá em Paris, a dezoito do corrente, alguns trabalhos referentes a estudos experimentaes sobre typho epidemico neste Estado.

—— Tendo sido transferido o consul da espanha em Santos, para a legação de Sophia, foi nomeado para substituil-o, o dr. Fernando Navarro y Jordan, secretario de embaixada na capital bulgara.

—— Os productores de alcool de Porto Feliz estão sendo muito prejudicados pela falta de sellos de consumo naquella localidade.

—— Os industriaes enviaram uma representação ao ministro do Trabalho, solicitando mais noventa dias para apresentarem suggestões ao projecto de lei social.

—— O Instituto do Café resolveu permittir o embarque de café para o porto do Rio de Janeiro, mediante autorização especial para cada caso, tendo em vista que o "stock" nessa praça caiu a um nivel inferior ao necessario á movimentação do mercado.

—— O dr. Abrahão Ribeiro, secretario da Justiça e Segurança Publica, que seguiu para o Rio, é portador da palavra do dr. Laudo de Camargo, interventor federal, sobre o caso Miguel Costa.

RIO GRANDE DO SUL

Causou boa impressão, em todo o Estado, a noticia da ultima resolução do governo da Argentina, isentando de impostos, a importação de varios productos brasileiros.

—— O collector estadual de Nonahy, depois de dar um desfalque de dezoito contos, tomou destino ignorado.

Sob as rodas dum trem

Hontem, quando tentava atravessar a cancella da estação de Deodoro, foi colhida pelo trem ME 1, a nacional, Servia Mello do Nascimento, de 25 annos e residente em Morro Agudo, no Estado do Rio.

Servia, que apresentava, entre outros ferimentos, fractura da base do craneo, depois de pensada pela Assistencia do Meyer, foi internada no Hospital de Prompto Soccorro.

Atropelado na rua do Cattete

Ao passar em disparada e contra a mão, o automovel de praça n. 14.631, ao chegar á rua do Cattete, esquina de Euarque de Macedo, atropelou Mario Gonçalves, brasileiro, branco, de 21 annos de edade, empregado do commercio e residente á rua Bento Lisboa n. 11. O motorista conseguiu fugir. A victima foi soccorrida pela Assistencia Municipal.

Colhida por um auto

Quando passava pela rua Carolina Machado, esquina de Maria Freitas, o auto-transporte n. 4303, dirigido pelo motorista Hermes Gomes de Oliveira, atropelou Almeirinda de Oliveira Ferraz, brasileira, viuva, de 37 annos, e moradora á rua Vaz Lobo n. 8.

Almeirinda, que soffreu contusões e escoriações generalizadas, teve os necessarios soccorros no Posto da Assistencia do Meyer, e o motorista culpado foi autuado na delegacia do 23º districto.

CLICHES

GRAVAÇÃO ELECTRICA

TODO TRABALHO NESTA CASA E EXECUTADO EM 24 HORAS SEM COMPETIDOR NA RAPIDEZ E NOS PREÇOS...

PHOTO-ZINCO — GRAV. RIO — DOUBLES

W. J. V. FABREGAS

TRICHROMIAS — POLICHROMIAS

PRAÇA TIRADENTES 77-2º

PHONE 2-3023

RIO DE JANEIRO

FONCIONA DIA E NOITE

PEÇAM TABELLA DE PREÇO

Carteira perdida

Perdeu-se, hontem, no trajecto compreendido entre á Praça da Republica e rua General Caldwell, uma carteira de identidade deste jornal.

Quem a encontrou, por obsequio, queira entregal-a nesta redação.

Dr. Brandino Corrêa

Molestias do apparelho Genito-Urinario no homem ou na mulher — OPERAÇÕES — Utero, ovarios, prostata, rins, bexiga, etc. Cura rapida por processos modernos sem dôr da

GONORRHE'A

e suas complicações: — Prostatites, orchites, cystites, estreitamentos, etc. Diathermia, Darsonvalização. R. Republica do Perú' n. 23, sob das 7 ás 9 e das 14 ás 18 horas. Domingos e feriados das 7 ás 9 horas

Advogado

ROBERTO LYRA

Patrocinio de causas mediante contracto. Consultas, 30$000.

Ed. "Jornal do Commercio", 1.º, S. 166, 4-5982 — 16 ás 19

50 records automobilisticos nas mãos da França

No inicio da temporada de corridas de automoveis este anno, verificou-se o seguinte extraordinario resultado: dos 62 records officiaes, 50 pertenciam á França, 9 á Inglaterra, 2 á America e 1 á Italia.

São estes os records approvados pela Commissão Internacional de Esportes, subsidiaria da Associação dos Clubs de Automoveis do Mundo, organizada afim de fiscalizar e controlar corridas de automoveis em todo o mundo.

Loteria do Estado do Paraná

Extracção realizada em Curityba hontem:

14462	(Paraná)	100:000$
15650	(S. Paulo)	10:000$
10563	(S. Paulo)	4:000$
1943	(Curityba)	2:000$
12130	(Pelotas)	2:000$
7698	(Curityba)	1:000$
13367	(S. Paulo)	1:000$
14320	(Curityba)	1:000$
15232	(S. Paulo)	1:000$
16959	(Rio)	1:000$

ASTRO NA TERRA SO' HA UM!

E por esta razão, todos querem imital-o.

Mas, não conseguem porque o "ASTRO" é um só. — Exijam sempre para o embellezamento dos seus metaes, o prateador instantaneo "ASTRO".

NÃO ACEITEM OUTRO PRODUCTO

Restituiremos o dinheiro áquelles que não conseguirem resultados. "ASTRO" está isento de acidos e de mercurio

A' VENDA EM TODAS AS BOAS CASAS DE FERRAGENS

VIDRO .... 3$500

Distribuidores: REISCH & CIA. — Rua Rodrigo Silva, 11-2º, Ss. 4-9 TELEPHONE 2-3016

Clinica de Senhoras

do dr. Cesar Esteves

Tratamento sem operação e sem dôr das perturbações das Senhoras; faltas, hemorrhagias, colicas atrazos, etc. Diathermia. Largo de S. Francisco, 25, de 9 ás 11 e 1 ás 5.

Depois de amanhã QUINTA-FEIRA

a velha e popular

RAINHA DAS LOTERIAS

Loteria de Sergipe

Conc.: Angelo La Porta & C.

100 Contos

Inteiro .... 25$000

Fracção .... 2$500

Leilão de Penhores

EM 14 DE OUTUBRO DE 1931

Vianna, Irmão & Cia.

RUA PEDRO I.º N.ºs 28 e 30 (Antiga Espirito Santo)

Leilão de Penhores

EM 22 DE OUTUBRO DE 1931

Francisco de Aguiar & Cia.

RUA LUIZ DE CAMÕES, 36

Seu terno fica novo

Mande viral-o pelo avesso. Reformam-se e concertam-se roupas. Aceitam-se cortes a feitio: de casemira, 80$; de brim, 40$, Rua Ledo, 66 (antiga S. Jorge).

PROF. OSWALDO BARBOSA

CATHEDRATICO DA FACULDADE DE MEDICINA DO PARA'

Clinica Medica

(FIGADO, ESTOMAGO, PULMÕES E CORAÇÃO)

Exames de laboratorio (sangue, urina, leite, fezes escarros)

Raios X, (diagnosticos, tratamento estereoscopias). Alta frequencia. Banhos hydro-electricos e de luz. Raios ultra-violetas e ultra-vermelhos. Diathermia —

Consultorio: 7 de Setembro, 135, 3.º andar, 10 ás 12 e 3 ás 5 — Telephone 2-0598 — Residencia: Paulino Fernandes, 82 — (Botafogo)

TELEPHONE, 6-2231

BEBAM CAFE' GLOBO O MELHOR E O MAIS SABOROSO

ESCOLA DE AVIAÇÃO MILITAR

No "GYMNASIO MADUREIRA" preparam-se candidatos com o maximo de aproveitamento.

Aulas especiaes para os alumnos que se matricularam recentemente.

Professores militares (inclusive amadores).

Preço — 30$000

GYMNASIO MADUREIRA

(Officialisado)

Matriz: RUA CAROLINA MACHADO, 206 e 206-A Madureira

Filial: RUA CANDIDO BENICIO, 63 a 71 — Jacarépaguá

SO' TEM METAES VELHOS QUEM QUER!

ASTRO

O prateador "ASTRO" renova instantaneamente qualquer objecto de metal, dando-lhe maravilhoso brilho. Não contém mercurio e nem acidos. Preço: vidro 3$500. Pelo Correio mais $500 réis.

Grande desconto para revendedores.

RUA RODRIGO SILVA, 11-2º andar, sala 4 Teleph. 2-3016 — RIO

Pedidos a REISCH & CIA. — Rua Rodrigo Silva, 11-2.º and. — Salas 4 e 9

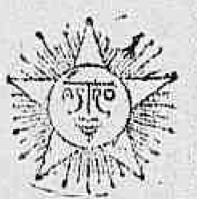

Prateador instantaneo para metaes

LOTERIA DO ESTADO DO RIO

SYSTEMA DE URNAS E ESPHERAS

Fiscalizada pelo Governo do Estado — Extracções ás 15 horas

HOJE

25:000$000

INTEIRO, 1$600 — MEIO, $800

SEXTA-FEIRA, 16 DE OUTUBRO

100:000$000

INTEIRO, 8$000 — DECIMO, $800

PAGAMENTOS NA COMP. INTEGRIDADE FLUMINENSE

Rua Visconde do Rio Branco, 499 — Nictheroy

(Em frente á Estação das Barcas)

INDICADOR PROFISSIONAL

Dr. Alvaro Moutinho

Doenças dos rins, bexiga, prostata etc. Cura rapida, sem dôr da GONORRHE'A aguda ou chronica e suas complicações no homem e na mulher, prostatites, cystites, orchites, inflammações do utero, ovarios, etc. Tratamento pela electricidade. Diathermia, Darsonvalização, Ozonothermia, Estreitamento da Urethra IMPOTENCIA.

8 ás 18 — Buenos Aires, 77-1º

HERNIAS Hydrocelles (Quebraduras)

Cura radical sem operação. sem dôr e sem prejuizo das occupações.

FRAQUEZA SEXUAL

Tratamento especial e moderno

DR. PEDRO LUZ

Ex-Assistente da S. C. Misericordia do Rio de Janeiro — Esp., em vias urinarias — Cura radical da blenorrhagia. CONSULTORIO — RUA FREI CANECA, 52 e 77 PHONE: 2-9053

Das 8 ás 10 e das 16 ás 18 hs.

Vias Urinarias e cirurgia. — DR. UFLACKER, ex-interno de Hospitaes na França e Suissa, — S. José, 89, das 4 em deante.

DR. DUARTE NUNES

Orgãos genito-urinarios (ambos os sexos). Gonorrhéa e suas complicações. Hemorrhoides e hydrocelle, sem dôr e sem operação — São Pedro, 64, 8 ás 18 hs.

DR. JOSE' DE ALBUQUERQUE

DOENÇAS SEXUAES NO HOMEM

Diagnostico causal e tratamento da

IMPOTENCIA em moço — Rua Carioca, 22. De 1 ás 6.

Clinica Medico-cirurgica

DR. AMERICO CAPARICA

Consultorio: Rua Visconde do Rio Branco, 31 (sobrado)

DIARIAMENTE DAS 3 A'S 7 HORAS

TELEPHONE: 2—2949.

Residencia — Rua Riachuelo, 56

TELEPHONE: 2—7391.

CASA DE SAUDE

DA ASSOCIAÇÃO DOS CONSTRUCTORES CIVIS

Rua do Senado n. 213—Tel.: 2-0961, Director Dr. Julio Pinto Brandão.

Cirurgia em geral, especialmente cirurgia do ventre, e vias urinarias, apparelhos de fracturas.

Aberta á clinica de todos os senhores medicos

RAIO X SOB A DIRECÇÃO DO DR. VICTOR CORTES.

PREÇOS MODICOS.

CASA DE SAUDE SÃO SEBASTIÃO

RUA BENTO LISBOA, 160.

Situada no local mais aprazivel desta cidade. — Aberta á clinica de todos os senhores medicos. — OPERAÇÕES E PARTOS — Pavilhão especial para convalescentes — REGIMENS ALIMENTARES — DUCHAS — RAIO X — RAIOS ULTRA-VIOLETA. — Diaria desde 15$000. — Direcção: Luiz Simões Corrêa, director; dr. Alcides Senra, director medico.

TELEPHONES: 5-4001 — 5-4002.

DR. APRIGIO DOS ANJOS

ADVOGADO

RUA QUITANDA, 47

2º andar — Sala 11

Telephone 4-5485

100$ DENTADURA

ATE' 14 DENTES

Corôas e bridges de ouro por preços populares.

ORÇAMENTO GRATIS

Facilita-se o pagamento — 30 annos de pratica, Inst. Espec. da Prothese Dentaria,

79 — Rua Buenos Aires, 79

(Das 8 até 18 horas)

Teu é o mundo

INTELLIGENTE LEITOR ou ENCANTADORA LEITORA Queres conhecer os meios que te guiarão a conseguir Fortuna, Exito em Negocios, Jogos Loterias? Peça GRATIS meu livrinho: "O MENSAGEIRO DA DITA" — Remette 500 réis em sellos para resposta. Direcção: Ptra. NILA MARA — Calle Matheu 1924 — BUENOS AIRES (Argentina).

COMPANHIA NACIONAL DE NAVEGAÇÃO COSTEIRA

SAIDAS DO RIO: DOMINGOS, TERÇAS E QUINTAS-FEIRAS

SERVIÇO DE PASSAGEIROS

SUL

ITAHITE'

Sae, quinta-feira, 15 do corrente, ás 14 horas, para:

SANTOS, sexta-feira, 16

RIO GRANDE domingo, 18

PORTO ALEGRE segunda-feira, 19

ARARANGUA'

Recebe cargas pelo Armazem 11.

Sae domingo, 18 do corrente, ás 12 horas, para:

SANTOS, segunda-feira, 19

RIO GRANDE quarta-feira, 21

PELOTAS, quinta-feira, 22

PORTO ALEGRE, sexta-feira, 23

SAIDAS DO RIO: DOMINGOS TERÇAS E SABBADOS

SERVIÇO DE PASSAGEIROS

NORTE

ITANAGE'

Sae, amanhã, quarta-feira, 14 do corrente, ás 10 horas, para:

BAHIA sexta-feira, 16

RECIFE domingo, 18

A. BRANCA segunda-feira, 19

FORTALEZA terça-feira, 20

SÃO LUIZ quinta-feira, 22

BELEM sexta-feira, 23

AVISO — A companhia recebe cargas e encommendas até a vespera da saida de seus paquetes até ás 16 horas, pelo armazem 13. — Valores pelo Escriptorio Central até ás 16 horas da vespera da saida de seus paquetes. Os paquetes de passageiros dispõem de camaras frigorificas. — Para passagens: Av. Rio Branco n. 20, loja, telephone: 3-3453 — Para fretes Av. Rio Branco n. 20, telephone: 4-1726. — Armazem 13 do Caes do Porto, telephone: 4-3374 — Armazem 13 A, Av. Rodrigues Alves n. 303, telephone: 4-3077 — Para mais informações no Escriptorio Central, Av. Rodrigues Alves n. 303, Telephone: 3-1900. Armazem 11 do Caes do Porto — Telephone: 4-4934.

A IMAGEM DO MESTRE DOMINA A CIDADE, NA IMPONENCIA ALCANTILADA DO CORCOVADO

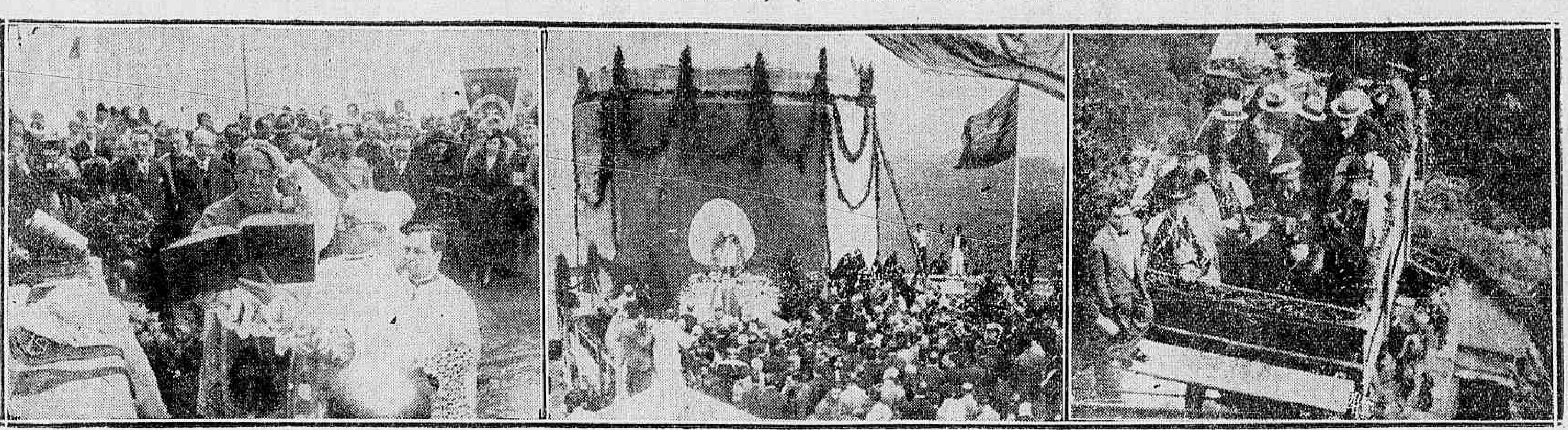

TRES ASPECTOS DA BENÇAM DO MONUMENTO, VENDO-SE O CHEFE DO GOVERNO PROVISORIO E ALTOS AUTORIDADES FEDERAES. AO CENTRO, UM FLAGRANTE DA MISSA

CAPITAL 100 REIS

Diario Carioca

INTERIOR 200 REIS

Director: J. E. DE MACEDO SOARES

Anno IV — Numero 1.012 | Rio de Janeiro, Terça-feira, 13 de Outubro de 1931 | Praça Tiradentes, 77

A SEGUNDA REPUBLICA NO BRASIL

Como um jornalista francez faz o historico dos successos occorridos desde a Revolução

PARIS, 12 (Havas). — "A Segunda Republica no Brasil" é o titulo do artigo de hoje de "Le Temps", em que o sr. Louis Guilaine faz o historico dos successos occorridos no Brasil desde a Revolução de Outubro.

O autor consigna, antes de tudo, que o sr. Getulio Vargas, que personificou a reacção no Brasil contra o que chama a politica desastrosa do café, é mais um liquidatario judicial de uma grande massa fallida que propriamente um dictador. O chefe do actual Governo Provisorio tinha posto resolutamente mãos á obra e enfrentado, com firmeza, a situação, que era das mais criticas. Tratava-se agora de tudo reconstruir na Republica. Era necessario refundir a Constituição federal, tomando na devida conta a experiencia feita com o regimen presidencial, os frequentes abusos, os excessos de poder pessoal, as desordens e os desperdicios originados da excessiva autonomia conferida aos Estados Unidos da União. Havia que restaurar a situação economica em bases mais sãs pela policultura e a valorização methodica das riquezas naturaes, tão numerosas e diversas num territorio immenso. Fazia-se necessario, em summa, restabelecer a balança commercial, financeira e economica.

Essa obra ingente de reconstrucção reclamava uma acção commum e a união sagrada de todos os partidos e exigiria, ao que parece, a volta do paiz ás instituições normaes. A duvida estava em saber se essa medida seria opportuna. Ademais, no caso de eleições geraes, uma vez que o pleito de março de 1930, como se affirma, foi annullado pelo movimento de outubro, podia-se contar como certa a victoria do governo, que tem por si a sympathia da grande maioria da opinião brasileira.

O sr. Getulio Vargas — conclue o artigo de "Le Temps" — preferiria certamente dividir com a nação a formidavel responsabilidade dessa obra de liquidação e reconstrucção. Mas talvez considere mais prudente, ante a aggravação da crise, evitar neste momento a agitação que necessariamente suscitariam as eleições geraes e que poderia comprometter a missão regeneradora da Segunda Republica.

Victima de um accidente no Itajubá-Hotel, falleceu no Hospital do Prompto Soccorro

No Hospital de Prompto Soccorro, onde se achava internada, falleceu, hontem, a nacional Maria Helena de Oliveira, de 31 annos de edade, residente á rua Alice Costa, 49, em Anchieta, que apresentava queimaduras generalizadas, victima de um accidente no Itajubá-Hotel.

Preferiu a morte!

ADEUS AOS HYPOCRITAS E DESCONHECIDOS — SUICIDIO DE UM DESPACHANTE

Realizou-se afinal, o que todos suppunham que fosse, o resultado de simples appreensões, de uma excitação nervosa.

O despachante municipal Pedro Rodrigues sempre que estava no meio dos seus amigos e pessoas de suas relações, dizia que vinha soffrendo uma grande perseguição e que o seu fim seria fatalmente o suicidio.

Dado o seu genio alegre e expansivo, ninguem dava credito, se bem que em certas vezes falasse tão serio e de modo tão commovedor, que alguns dos seus mais intimos aconselhavam-no a que mudasse de modo de pensar, que tudo haveria de tomar outro rumo.

Pedro Rodrigues, porém, mantinha-se irreductivel.

Era solteiro e contava 37 annos. Nascido na cidade de Rio Branco, no Estado de Minas Geraes, tinha lá a sua familia, co mquem mantinha constante correspondencia.

Pedro Rodrigues aqui no Rio, residia com a familia do sr. Dionysio Baesso, á rua 25 de Abril n. 21, gosando grande estima, pois, com essa mesma familia residia em São João Nepomuceno.

Ha dois mezes foi nomeado despachante municipal, pelo seu amigo dr. Adolpho Bergamini.

Ninguem sabe quaes as perseguições que na Prefeitura tivessem movido contra o novel despachante e que levassem-no a pôr termo á existencia.

O caso é muito grave e estamos certos, merecerá tambem a attenção do dr. Pedro Ernesto, Interventor do Districto Federal.

Na manhã de domingo o despachante Pedro Rodrigues dirigiu-se á casa de sua amante Sylvia de Oliveira, residente á rua dos Invalidos n. 186, que é uma pensão em que residem raparigas bohemias e pertencente a Helena Rochmanns, não gosando, aliás, de boa fama.

Ali chegando, dirigiu-se a Sylvia, dizendo-lhe:

— Eu vou me suicidar. Venho me despedir de você!

Sylvia, que sempre o ouvia falar em suicidio, não tomou a serio, não lhe prestando mesmo grande attenção.

Pedro Rodrigues afastou-se, então, para um desvão da escada que dá para o segundo andar, tirou do bolso um frasco contendo acido phenico e ingeriu o terrivel caustico!

Ouviu-se um grito.

Sylvia e suas companheiras correram ao encontro de Pedro Rodrigues e elle apenas exclamou:

— Estou envenenado!

Rapidas foram as providencias tomadas, pois, dentro de poucos minutos comparecia ao local um auto ambulancia do Posto Central de Assistencia e em estado gravissimo, o tresloucado despachante foi removido.

Ao chegar, porém, no Posto, falleceu. O cadaver ficou depositado no necroterio daquelle estabelecimento, onde pouco depois chegavam amigos e o commissario Barreto, de dia no 12º districto, que tomou todas as providencias que o caso requeria.

O commissario Barreto arrecadou a seguinte carta:

"Sr. Machado. — Peço a fineza de mandar distribuir as licenças que se acham em minha secretaria, peço desculpas pelas faltas commettidas e cuidado com estes que dizem ser seus amigos e me perseguem.

A' familia Baesso peço desculpas pelo meu acto de desespero; não culpem ninguem, o unico culpado é somente eu.

Communiquem a minha morte á minha familia, em Rio Branco, Minas.

Ao meu grande amigo Victor do E. Santo, um ultimo adeus. Fica uma carta que ha muito escrevi como quero meu enterro; peço que seja custeado pelos amigos. Sei que vão culpar a Sylvia, mas esta nada tem com o meu acto de desespero.

Somente a perseguição em que vivo é que me faz pôr termo á minha vida.

Adeus aos hypocritas e aos inimigos. (a) — Pedro Rodrigues."

O despachante Pedro Rodrigues, desde 1928, manifestava desejos de pôr termo á existencia.

E senão vejamos a carta abaixo:

"Aos meus irmãos ou á pessoa que assim tiver de proceder:

Desejo ser enterrado pobremente, num caixão com tampa, no maximo de 40$000; não quero tumulo nem coróa, como tambem não consinto cartões de convite. As pessoas que forem ao meu enterro, que rezem pela minha alma, quero e desejo; e as outras, que para serem agradaveis aos meus, dispenso. Peço aos meus, que nem luto vistam pela minha morte. Pedido esse que faço aos meus irmãos e desejo que cumpram fielmente, pelo que, mesmo depois de morto os abençoarei — Pedro Rodrigues da Silva."

Esta carta foi escripta no dia 28 de dezembro de 1928."

O cadaver foi autopsiado hontem no Instituto Medico Legal.

Os amigos de Pedro Rodrigues satisfizeram os seus desejos quanto ao funeral.

O Ceará, afinal, sente-se feliz!

O interventor Carneiro de Mendonça muito querido e admirado...

FORTALEZA, 12 — (Do correspondente) — Em consequencia da administração esclarecida, honesta e de rigorosa economia, realizada pelo sr. Fernandes Tavora, durante quasi um anno em que esteve á frente dos destinos do Estado, o capitão Roberto Carneiro de Mendonça encontrou o Ceará em optima situação financeira.

Graças a isso, o novo interventor está apparelhado para enfrentar a solução dos diversos problemas do Estado, destacando-se entre elles o amparo aos sertanejos acossados pelos rigores da secca e a construcção do porto de Fortaleza.

O capitão Carneiro de Mendonça até agora só admirações e sympathias tem focalizado em virtude do acerto dos seus primeiros actos. No Ceará reina absoluta calma e serena confiança na moralidade do governo, sentindo-se que o novo interventor está inteiramente prestigiado pela opinião publica.

Pode-se mesmo dizer que o capitão Mendonça é muito querido pelo povo cearense, que o chama, nas palestras intimas, de "O irresistivel Roberto"...

A troca do café por carvão

ALEM DE CRIAR DIFFICULDADES INTERNACIONAES A PROPOSTA TRANSACÇÃO, A EXEMPLO DO QUE ACONTECEU NO CASO DO TRIGO, CONCORRERA' PARA A DESVALORIZAÇÃO DO MIL REIS

Como é do dominio publico, o governo provisorio da Republica recebeu, ha pouco, por intermedio da Legação da Allemanha, uma proposta de troca de café por carvão das bacias do territorio do Ruhr. Nós não sabemos em que pé estão as negociações para a referida transacção. Mas sabemos, pela experiencia que estamos tendo com a troca do café por trigo, além de não concorrerem para melhorar o custo da vida, beneficiam restricto numero de magnates e difficuldades internacionaes. No caso do carvão, um "impasse" logo apparece: o reflexo nas nossas relações commerciaes com os Estados Unidos e a Inglaterra, fornecedores da hulha que precisamos adquirir no estrangeiro e da qual dependem os nossos transportes terrestres e maritimos, segundo já accentuou o dr. Afranio de Mello Franco, ministro do Exterior. Accresce que semelhante transacção viria prejudicar, e de muito, o carvão nacional, contrariando, assim, os propositos do decreto do governo, tornando obrigatoria, para os importadores do carvão estrangeiro, a acquisição de 10 % do combustivel nacional, calculados no volume das suas importações — decreto que foi recebido com applausos geraes. Por causa da transacção da troca do café pelo trigo, já deixam de entrar, mensalmente, em nosso mercado bancario, 600 mil libras esterlinas, facto que muito tem concorrido para a baixa do nosso cambio e consequente desvalorização do mil réis. Essas permutas contrariam principios seculares da economia universal. Só podem, portanto, aggravar ainda mais a situação dos paizes que estão, como o Brasil, assoberbados pela crise que vae pelo mundo. Ao nosso vêr, depois da experiencia que tivemos com a operação do trigo, muito melhor seria não mais fazermos essas trocas, que só fazem concorrer para a desvalorização do mil réis.

CASIMIRAS Para todo gosto Para todo preço
(A METRO 159, Rosario, 159

"Problemas europeus de Economia"

O illustre economista dr. A. Marques Henriques vem de concluir o livro em que registra as suas observações de uma viagem á Europa, de onde regressou recentemente. O seu trabalho é um conjunto de ensaios acerca do problema da racionalização, a crise do trabalho e a situação financeira da Inglaterra, da Allemanha, da França e de Portugal. O seu livro é prefaciado pelo economista allemão Heinrich Bulow, autor da celebre obra "Americanische Wirtschaftswunder".

O dr. Marques Henriques, além de juntar ás suas criticas documentos fidedignos, insere estatisticas officiaes recolhidas das repartições desse serviço, na Europa.

Christo Redemptor no Corcovado e "O Malho"

A proposito das grandes festas da inauguração do monumento a Christo Redemptor no alto do Corcovado, a veterana revista carioca "O Malho" publica uma destacada pagina dupla, com duas formidaveis e ineditas photographias do colossal monumento, além de varios outros aspectos de interesse.

A "charge" da capa é a proposito do 1º anniversario da revolução. E mais vinte e quatro outras "charges" completam a secção politica.

O 3º premio do Grande Concurso de Contos Brasileiros, trabalho intitulado "Por um beijo", de Paulo Gustavo, vem tambem publicado nesta edição, com illustrações de Luiz Sá.

Sobre o Eclipse parcial do sol, de 9 de outubro deste anno, "O Malho" publica uma sensacional reportagem de De Mattos Pinto, com sete photographias de grande effeito.

Literariamente, "O Malho" desta semana está maravilhoso!

Instituto de Protecção e A. á Infancia de Nictheroy

ASSISTENCIA A' INFANCIA DE NICTHEROY

De ha longos annos que o Instituto de Protecção e Assistencia á Infancia de Nictheroy, vem beneficiando as crianças pobres e enfermas dessa cidade, e de São Gonçalo, com os serviços de seu ambulatorio.

Diariamente, dezenas de crianças são ali soccorridas e examinadas por medicos provectos, recebendo os medicamentos que lhes são prescriptos.

No anno passado, a directoria conseguiu augmentar o velho edificio da rua General Andrade Neves, em que funcciona o Instituto, construindo uma nova ala dotada de todos os requisitos de hygiene. Ainda ha pouco, foi ali installado um pequeno serviço de cirurgia.

A directoria do Instituto, empenha-se, porém, em ampliar os seus serviços, para attender aos reclamos, cada vez maiores, dos necessitados que lhes batem ás portas. E assim é que vae construir o sobrado do edificio, afim de installar convenientemente a enfermaria de cirurgia e montar outra, de clinica medica infantil.

A directoria do Instituto consta, actualmente, dos drs. Levi Carneiro, Arnaldo Tavares, Rodolpho Fernandes de Macedo, Frederico Abreu e Souza, Manoel de Albuquerque e dos srs. José Moreira de Souza, José Borges, José Alves de Araujo e outras pessoas bem conhecidas nesta cidade.

No corpo clinico servem os drs. Almir Madeira, director-fundador do Instituto, Eduardo Imbassahy, Octavio Lengruber, Doracy Souza, Cyro Moraes, Mario Pardal, Salomão Cruz e outros.

As damas de protecção do Instituto acham-se sob a direcção das sras. Alvaro Neves, Almir Madeira, Pedro Ribeiro, Vital de Mello, Eduardo Imbassahy, Americo Fontenelle e outras distinctas senhoras de nossa alta sociedade.

Essa benemerita sociedade vae pedir, amanhã, á população da cidade, um obulo para os seus serviços, em troca de um jasmin branco.

Depois de esbofeteado o syrio ainda foi para o xadrez

O syrio Jayme Nulmann, vendedor ambulante, foi hontem á rua São Gabriel n. 36, casa I, fazer uma cobrança. A dona da casa informou ao cobrador, que, a devedora não estava, deante disso o syrio entrou a insultar a informante. O marido da senhora, José Hygino Leite, saindo a rua, deu varias bofetadas em Nilmann, conduzindo-o preso á delegacia do 23º districto. Scientificado do occorrido o commissario de dia fez autuar os dois, mandando em seguida recolhel-os ao xadrez.

PROGRAMMAS DE HOJE:

PALACIO

Complemento: 2, 4, 6, 8 e 10 horas
Maridos conformados: — 2,35, 4,35, 6,35, 8,35 e 10,35

A Metro Goldwyn Mayer apresenta
Adolphe Menjou
Leila Hyams e Norman Foster
— EM —
MARIDOS CONFORMADOS
CAVALLEIRO ALEGRE (Revista)
ROMEU PERNOSTICO (Desenho)
METROTONE NEWS N. 90

ODEON

Complemento: 2, 4, 6, 8 e 10 horas
Vendidos: 2,20, 4,20, 6,20, 8,20 e 10,20

A Warner-Firts apresenta
Richard Barthelmess
FAY WRAY, em
VENDIDO!
O Progresso da Orthopedia (Film natural)
Fox Movietone Airplan, 39
CHRISTO REDEMPTOR
A Missa Pontifical — A Hora Santa — A Missa no Fluminense e a Benção do Monumento

GLORIA

Complemento: 2, 4, 6, 8 e 10 horas
Romeu de pyjama: 2.40, 4.40, 6.40, 8.40 e 10.40

A Metro Goldwyn Mayer apresenta
Buster Keaton
— em —
ROMEU DE PYJAMA
Assombrações (Comedia)
Metrotone News n.º 87
CHRISTO REDEMPTOR
A Missa Pontifical — A Hora Santa — A Missa no Fluminense e a Benção do Monumento

CAPITOLIO

Horario: 2, 3.40, 5.20, 7, 8.40, 10.20

GIUSEPPE VERDI — Evocação musical
Paramount Jornal n.º 6
MULHER
Um film brasileiro, com
Carmen Violeta,
Celso Montenegro, Luiz Soroa, etc. Uma producção CINE'DIA etc. Uma producção da CINE'DIA

IMPERIO

Horario: 2, 3.40, 5.20, 7, 8.40, 10.20

Cresça e Appareça — Desenho sonoro
Paramount Jornal n.º 7
Honra de Amante
Um drama social da Paramount
— com —
Claudette Colbert
e FREDRIC MARCH

PATHE' PALACIO

Matarazzo apresenta
TERRA MATER
A doçura e poesia dos campos, ao lado das maravilhas e explendores da
CIDADE ETERNA
Complementos — Jornal Fox Mov. Airplane News n.º 39 e Mussolini em Villa Glori.

PATHE'

Paramount apresenta
BEAU GESTE
Interpretado por um punhado de celebridades
RONALD COLMAN — MARY BRYAN — NOAH BEERY — VICTOR MC LAGLEN
Complemento — PARAMOUNT NEWS N.º 77

ELDORADO

Telephone: 2-4218

A's: 2 — 4 — 6 — 8 e 10 horas
2 films inéditos da "Metro"
STAN LAUREL
O magro
— e —
OLIVER HARDY
O gordo
na super-comedia em 4 partes falada em hespanhol
QUE NOITE!
e Eleanor Boardman e John Mc. Brown, no drama
TERRA VIRGEM

PARISIENSE -- HOJE

Sessões "PARA TODOS"
MATINE'E E SOIRE'E: — 2$000
Dois colossos num só programma! A encantadora LIL DAGOVER, na encantadora producção do Prog. Urania
Amores de uma Imperatriz
e Fred Thomson no bellissimo film do Prog. V. R. Castro
REI BRANCO

CINE GRAJAHU'

Monstro Marinho
Grandiosa super-producção synchronizada, cantada e falada, da "Metro Goldwyn Mayer, com Raquel Torres e Nils Asther
No Programma:
Amargores da Fama
Lindo film synchronizado com Mary Aster e William Collier Jr.

TRIANON

Comp. de Comedias-Musicadas
Espectaculos por sessões ás 8 1/2 e 10 1/2

HOJE E AMANHÃ ULTIMAS DO MAIOR EXITO DA COMEDIA MUSICADA!

Sem Coração
"Record" das enchentes! O "record" do exito! 3 noticiosos actos de Henrique Pongetti, escriptos para esgotar as lotações do Trianon
5.ª-feira, 15 — A's 4 1/2 — Vesperal das Normalistas, com a peça SEM CORAÇÃO

5.ª-feira, 15
Primeiras de
VOLTOU O MEU AMOR!...
3 actos encantadores de Alice Ogando

THEATRO PHENIX

O templo da arte realista
HOJE, EM MATINE'E E A' NOITE
AS VENDEDORAS DE CARICIAS
"O FILM GIGANTE", do genero "SO' PARA ADULTOS".
SCENAS DE FORTE REALISMO COM QUADROS DE NUS DE VERDADEIRA ARTE!...
Improprio para senhoras e rigorosamente prohibido para senhoritas e menores.